

PAŃSTWOWA RADA OCHRONY PRZYRODY
NATIONAL COUNCIL FOR NATURE
CONSERVATION
WARSZAWA



1 9 7 2

**KSIĘGA
RODOWODOWA
ŻUBRÓW**

**EUROPEAN BISON
PEDIGREE BOOK**

Litery rozpoznawcze światowych hodowli żubrów

Distinctive letters of the European bison breeding centres

Ab Bayerischer Wald	In Innsbruck
Ad Lago Hermoso	Is Ingolstadt
Al Edmonton	
An Antwerpen	Ja Karadjordjevo
Ar Amsterdam	Je Liberec
As Winnipeg	
Au Augsburg	
Av Avesta	Kaukasus — Pedigree No. 100
	KA Poland
BA Belovežskaja Pušča	Kh Hohenhausen/Lippe
Ba Basel	Ki Kiel
Be Berlin West	Kl Wiesbaden
Bi Askanija Nova, Beloveža/Russ. (till 1918)	Kn Kolmården
Bl Rotterdam	Ko Copenhagen
Bo Boitzenburg	Kr Nindorf, Lüneburger Heide
Br Breslau/Germ. (till 1945)	Ku Kaiserslautern
Br Chicago	
Bu Budapest	La Cottbus
Bye USSR	Le Lešná
	Li Leipzig
Ca Catskill	Lo London, Regent's Park. Whipsnade
Ch Thoiry	Lu Langnau/Zürich
	Ma Madrid
Če Teberdinskij zapovednik	Me Okskij zapovednik
	Mi Detroit
Da Damerower Werder	MO USSR
De Debrecen	Mu USSR
Di Dortmund	
Do Dormagen	Na Washington
Du Duisburg	Ne New York
	Ni Neustadt/Donau
Eg Hardehausen	No Nürnberg
Er Eulbach	Nu Neandertal
Es Barcelona	
	Oc Montpellier
Fa Seligenstadt	Ol Olney
Fe Helsinki	Os Ostrava
Fl Farchau	Öst Frösön-Östersund
Fr Frankfurt am Main	
	Pa Paris
Ga Gatčina (till 1917)	Pe Petersburg/Russ. (till 1917)
Ge Gelsenkirchen	Pf Pforzheim
Gi Naujamestis ohothozjajstvo	Ph Philadelphia
Gö Görlitz	PL Pless/Germ. (till 1918)
Gr Han-sur-Lesse	PL Poland
Gw Great Witchingham	PO Poland
Gy Gyarmatpuszta	Pr Praha
	Pu Poland
Ha Stellingen	
He München, Hellabrunn	Ra Rappweiler
Hi Hannover	Re Halle/Saale
Ho Neumünster	

Dalszy ciąg zestawienia na 3 s. okładki
 Concluded on inside back cover

Litery rozprawy i Świętych Incepcji

NATIONAL COUNCIL FOR NATURE CONSERVATION

Ab Baden-Württemberg
Ad Lago di Brno
Al Fildes
Am Amsterdam
Ar Amsterdam
As Wuppertal
Au Augsburg
At Aveta

BA Belorusskaja Polja
Ba Białystok
Bb Białystok

Bc Białystok (1917-1918)
Br Chicago
Bs Chicago
By USSR

Ca Cieszyn
Cb Tarnobrzeg

Cc Tatarskije zepowidki

Da Danzower Worder
Db Danzower
Dc Danzower
De Danzower
Df Danzower

Dg Danzower
Dh Danzower
Di Danzower

Dj Danzower
Dk Danzower
Dl Danzower
Dm Danzower

Ca Cieszyn (1917-1918)
Cb Cieszyn
Cc Cieszyn (1917-1918)
Cd Cieszyn

Ce Cieszyn
Cf Cieszyn
Cg Cieszyn

Ch Cieszyn
Ci Cieszyn
Cj Cieszyn
Ck Cieszyn

Cl Cieszyn
Cm Cieszyn
Cn Cieszyn
Co Cieszyn

Bk Danzower
Bl Danzower

Bm Danzower
Bn Danzower

Kazimierz - Pedigree No. 100

KA Poland
KB Kolonizacja/Lippa
C Kiel

KB Kolonizacja
KB Kolonizacja

KB Kolonizacja
KB Kolonizacja
KB Kolonizacja

KB Kolonizacja
KB Kolonizacja
KB Kolonizacja

KB Kolonizacja
KB Kolonizacja
KB Kolonizacja
KB Kolonizacja

KB Kolonizacja
KB Kolonizacja
KB Kolonizacja
KB Kolonizacja

KB Kolonizacja
KB Kolonizacja (1917-1918)
KB Kolonizacja
KB Kolonizacja
KB Kolonizacja (1917-1918)
KB Kolonizacja
KB Kolonizacja
KB Kolonizacja

KB Kolonizacja
KB Kolonizacja

EUROPEAN BISON PEDIGREE BOOK 1 9 7 2



WARSZAWA 1974

PWN — POLISH SCIENTIFIC PUBLISHERS

KOMITET REDAKCYJNY • EDITORIAL COMMITTEE

Redaktor • Editor

DR JAN ŻABIŃSKI (Warszawa)

Sekretarz Redakcji • Assistant Editor

DR JAN RACZYŃSKI (Białowieża)

**Okladkę i strony tytułowe projektował
Cover and title pages design by**

JERZY DESSELBERGER

**Listy do Redakcji prosimy adresować:
Letters to the Editors should be addressed:**

EUROPEAN BISON PEDIGREE BOOK

Dr. Jan Raczyński

Assistant Editor

17-230 BIAŁOWIEŻA

POLAND

PAŃSTWOWE WYDAWNICTWO NAUKOWE — WARSZAWA

Nakład 1000+90 egz. Ark. wyd. 6,0. Ark. druk. 3,5+4 wkł. kredowe. Papier druk. sat. III kl. 80 g, 70×100. Oddano do składania w lutym 1974 r. Druk ukończono w listopadzie 1974 r. Zam. nr. 529/74. W-118

DRUKARNIA IM. REWOLUCJI PAŹDZIERNIKOWEJ

Wstęp

Zeszyt ten rozpoczyna, zgodnie z zapowiedzią, publikowanie *Księgi Rodowodowej Żubrów* w odcinkach rocznych i obejmuje rejestrację okres od 1 stycznia do 31 grudnia 1972 roku.

Roczny cykl publikowania *Księgi* wynika z systemu współpracy Redakcji z hodowcami żubrów. Przy spełnieniu przyjętych terminów Redakcja winna dysponować kompletem materiałów za rok ubiegły na początku roku następnego. Wynikająca praktycznie konieczność wyjaśniania informacji wątpliwych lub nieścisłych oraz opracowanie edytorskie zeszytu i czas druku powodują, że zeszyt może trafić do rąk użytkowników po upływie co najmniej półtora roku od zakończenia roku rejestracji. Z tego względu Redakcja będzie nadal wysyłać hodowcom numery rodowodowe żubrów przed wydaniem zeszytu w postaci powielonej tabeli „Urzędowego rejestru”.

Zasady redakcyjne *Księgi*, sformułowane we wstępie do zeszytu 1965—69, mają nadal moc obowiązującą. Stwarzają one możliwość rejestracji wszystkich faktów istotnych z punktu widzenia kontroli czystości hodowli żubrów, w tym także sytuacji nowych, wynikających z rozwoju hodowli żubrów na świecie. W ostatnim okresie pojawiają się nowe tendencje hodowlane — przesiedlanie żubrów ze stad wolnych do hodowli zamkniętych, wykorzystywanie żubrów do celów naukowych i eksperymentalnych (hybrydyzacja) oraz zwiększa się i komplikuje obrót handlowy żubrami. Wszelkie sytuacje wymagające wyjaśnień będą nadal omawiane na bieżąco we wstępie do poszczególnych zeszytów *Księgi*.

W niniejszym zeszycie wprowadzono nowy, bardziej czytelny, układ tabeli ilościowego stanu żubrów. Przy nazwach hodowli podano litery rozpoznawcze, jeśli charakteryzują one daną hodowlę. Kompletny wykaz liter rozpoznawczych znajdują użytkownicy na wewnętrznej stronie okładki zeszytu. Usunięto z niego następujące litery rozpoznawcze, które nie były dotychczas wykorzystane:

El	Elberfeld
Go	Goilust
Ju	Stockholm (Julita)
Scha	Scharbow

Ponieważ dotyczy to hodowli obecnie nie istniejących — litery te zostały anulowane i mogą być w przyszłości wybrane przez inne hodowle.

Na wniosek hodowli *Naujamestis ohothozajstvo* (ZSRR) — Redakcja zamieniła przyznane tej hodowli litery rozpoznawcze *Lju* na zaproponowane nowe: *Gi*. Równocześnie wprowadzono do *Księgi* nowe nazwy dla wszystkich żubrów urodzonych w tej hodowli.

W tablicy „Uzupełnienia i poprawki do rejestrów poprzednich” zamieszczono kilka istotnych informacji o zmianach stanu żubrów, które nie mogły być uwzględnione w po-

przednim zeszytzie ze względu na spóźnione i niekompletne informacje uzyskane od hodowców. Podano również ostateczne nazwy wszystkich żubrów urodzonych w hodowli **Voden** (Bułgaria), nadesłane przez tę hodowlę po uzgodnieniu liter rozpoznawczych **Vo**. Nazwy zostały nadesłane w pisowni łacińskiej i nie były transliterowane przez Redakcję z alfabetu cyrylicznego.

Redakcja uprzejmie prosi wszystkich posiadaczy *Księgi* o własnoręczne wprowadzenie wykazanych w tablicy poprawek do poprzednich zeszytów *Księgi*.

W tabeli „Urzędowy rejestr żubrów czystej krwi urodzonych w 1972 roku” występują po raz pierwszy żubry czystej krwi przesiedlone z hodowli wolnej (**PUSZCZA BIAŁOWIESKA**) do hodowli zamkniętych. Zwierzęta te otrzymały numery rodowodowe w roku odłowienia a dokładną datę włączenia podano w tablicy „Zmiany stanu żubrów...” z użyciem nowo wprowadzonego symbolu: ●. Nowe oznaczenie dotyczy tych zwierząt, które są wprowadzone do rejestrów rodowodowych po raz pierwszy na innej podstawie, niż urodzenie, lub wprowadzane są powtórnie po okresie, w którym nie figurowały w rejestrach rodowodowych.

Żubry pochodzące z hodowli wolnej **PUSZCZA BIAŁOWIESKA** (Polska) — będą otrzymywały litery rozpoznawcze **KA** (linia białowieska).

W miarę możliwości żubry odławiane ze stad wolnych będą otrzymywały numery rodowodowe na początku tabeli urodzeń w roku odłowienia.

W tabeli „Zmiany stanu żubrów w roku 1972” wprowadzono ponownie do rejestrów *Księgi* następujące żubry linii białowieskiej, spisane poprzednio z tabel rodowodowych, jako żyjące w hodowlach wolnych:

M 1165 MOSTIK	}	HOPĚRSKIJ ZAPOVEDNIK (ZSRR)
M 2307 MOŠNIK		
M 1377 POLAN	}	MORDOVSKIJ ZAPOVEDNIK (ZSRR)
M 1916 MOZDOK		

Żubry te reaktywowano (z oznaczeniem ●) jako rodowodowe z dniem 1.I.1972 roku na wniosek Zarządu Głównego Ochrony Przyrody, Rezerwatów i Gospodarki Łowieckiej Ministerstwa Rolnictwa ZSRR na podstawie nadesłanego wyjaśnienia, że samce te są identyfikowane przez hodowców i mogą być w przyszłości przesiedlone do hodowli zamkniętych. Identyfikacja ta jest możliwa, ponieważ przebywają one w stadach mieszańców, gdzie eliminuje się wszystkie samce hybrydy przed osiągnięciem dojrzałości płciowej. W ten sposób wyjątkowo obie hodowle wolne zostały umieszczone w tablicy „Spis wszystkich żyjących żubrów na dzień 31.XII.1972”.

Na wniosek hodowcy **Moskva, Zooob''edinenie (ZSRR)** utraciły identyczność dwa żubry:

M 2292 **MELEN**

M 2293 **MELANIN**

wskutek możliwości pomylenia osobników w czasie wspólnego pobytu w tej hodowli.

W tablicy „Spis wszystkich żubrów żyjących...” w hodowli **Voden** (Bułgaria) umieszczono 8 żubrów wykazanych przez hodowcę jako żyjące, lecz nie posiadających numerów rodowodowych. Nadanie numerów rodowodowych tym zwierzętom będzie możliwe po nadesłaniu przez tę hodowlę pełnej dokumentacji urodzeń w latach 1970 i 1971.

*

Nowy cykl wydawniczy *Księgi* stawia przed hodowcami żubrów nowe wymogi odnośnie terminowego nadsyłania informacji hodowlanych. Ułatwieniem w pracy Redakcji jest nadsyłanie materiałów na standardowych drukach redakcyjnych. Szczególnej wagi nabiera szybkie informowanie Redakcji o przesiedlaniu zwierząt do nowych hodowli, aby umożliwić nawiązanie kontaktu z nowo powstałą hodowlą żubrów jeszcze przed końcem roku. Spełnienie tych wymogów przez wszystkie hodowle przyczyni się do regularnego publikowania *Księgi* i pozwoli zmniejszyć ilość uzupełnień i poprawek, będących utrudnieniem w korzystaniu z *Księgi*.

Podziękowania

Redakcja dziękuje za dobrą współpracę tym wszystkim hodowcom, którzy dostarczyli na czas materiały do niniejszego zeszytu *Księgi*. Szczególną wdzięczność Redakcja wyraża tym osobom, które poświęciły wiele trudu, aby ułatwić zebranie brakujących danych w czasie przygotowywania niniejszego zeszytu. Są to:

Prof. dr dr h.c. *Heinrich Dathe* (Tierpark Berlin), Dr rer. nat. *Heinz Heck* (Catskill Game Farm, Inc.), Prof. dr *Heinz-Georg Klös* (Aktien-Verein des Zoologischen Gartens zu Berlin, Berlin West), *V. Krinickij* (Zarząd Główny Ochrony Przyrody, Rezerwatów i Gospodarki Łowieckiej Ministerstwa Rolnictwa ZSRR), Prof. dr *Georgi Markov* (Institute of Zoology Bulgarian Academy of Sciences, Sofia), Dr *Heinrich III. Prinz Reuss* (Linz), Prof. dr *Karl Rothe* (Wien), Kand. nauk *Mihail A. Zablockij* (Sekretarz Komisji Ochrony Żubra w ZSRR).

Sekretarz Redakcji pragnie tą drogą złożyć osobiste podziękowanie hodowli żubrów w Avesta (Szwecja), należącej do *Avesta Jernverks AB* i jej przedstawicielowi — panu *Svenowi Faxén'owi* za umożliwienie zapoznania się na miejscu z hodowlami żubrów w Avesta, ZOO Eskilstuna i ZOO Stockholm (Skansen) w Szwecji we wrześniu 1973 roku.

Jan Raczyński

Introduction

This number, as announced, commences publication of the *European Bison Pedigree Book* in the form of a year book and the records included cover the period from January 1st to December 31st 1972.

The fact that the *Pedigree Book* is now published annually is a result of the system of co-operation between the Editors and European bison owners. In order to be able to publish the *Book* regularly, the Editors must have at their disposal the complete materials covering the previous year at the beginning of the following one. The necessity to follow up the communications received by requests for further explanations in the case of information doubtful or incorrect, as well as the time taken by the editing and printing of the *Book*, result in a year-and-a-half delay before the number reaches the user. To alleviate the situation the Editors will continue sending to the breeders and owners the pedigree numbers of European bison in the form of the mimeographed table "Official register" prior to the publication of each successive number.

The editing principles presented in the introduction to the 1965-69 number are still adhered to. They enable us to register all the facts significant from the point of view of control over the purity of breed of the European bison, including also new situations which arise as the breeding of European bison spreads all over the world. Recently new trends in breeding can be noticed — transfers of European bison from free-living to enclosed centres, the use of European bison for scientific and experimental purposes (hybridization), and an increase and resulting complications in European bison trade. All the situations requiring further explanations will be currently discussed in the introduction to the successive numbers of the *Pedigree Book*.

A new and more legible layout of the table presenting the census of wisent has been adopted in this number. The names of the European breeding centres are accompanied by their distinctive letters in the cases when they characterize the given centre. The complete list of the distinctive letters is given on the inside of the cover of the *Book*. The following distinctive letters have been removed from this list as they have not been used:

El	Elberfeld
Go	Gooilust
Ju	Stockholm (Julita)
Scha	Scharbow

As these breeding centres no longer exist, the distinctive letters have been annulled and in future can be selected by, and allocated to, other breeding centres.

At the request of the Naujamestis ohothozjajstvo breeding centre (USSR) the Editing Committee have accepted the suggested distinctive letters **GI** in preference to the previously used letters **Lju**. At the same time, new names for all the European bison born at this breeding centre have been introduced into the *Pedigree Book*.

Certain items of significant information on transfers of European bison have been included in the table: "Additions and corrections to former lists". Due to delayed and incomplete information received from the owners it was impossible to include them in the previous number. The names of all the European bison born at the **Voden** centre (Bulgaria), sent in by the breeder, the distinctive letters **Vo** having been accepted, have been included in this number. The names were sent in the Latin alphabet and consequently there was no need to transliterate from the original Cyrillic alphabet.

The Editing Committee requests all the users of the *Pedigree Book* to make their own entries and deletions in the earlier numbers on the basis of the corrections listed in the table.

The table: "Official register of pure-bred European bison born in 1972" includes for the first time pure-bred European bison transferred from free-living (**PUSZCZA BIAŁOWIESKA**) to enclosed centres. These animals were given pedigree numbers in the year when they were captured and the exact dates of their inclusion have been given in the table: "Transfers of European bison..." with a new symbol added: ●. This concerns the animals which are included for the first time in the pedigree registers on a basis other than birth or re-introduced after a period when they were not included in the pedigree registers.

Free-living European bison from **PUSZCZA BIAŁOWIESKA** (Poland) will be given distinctive letters **KA** (Białowieża line). If the circumstances allow, free-living wisent, when captured, will be given pedigree numbers at the beginning of the birth table in the year of the capture.

The following European bison of the Białowieża line, listed previously on the basis of the pedigree tables, have been re-introduced into the registers of the *Pedigree Book* in the table: "Transfers of European bison in 1972" as living in a free-ranging herd:

M 1165 MOSTIK	}	HOPĚRSKIJ ZAPOVEDNIK (USSR)
M 2307 MOŠNIK		
M 1377 POLAN	}	MORDOVSKIJ ZAPOVEDNIK (USSR)
M 1916 MOZDOK		

These animals were reincluded (indicated ●) as pedigree European bison from January 1st 1972 following the request of the Central Committee for Nature Conservation, Nature Reserves and Game Management, Ministry of Agriculture, USSR and their explanation that these males can be identified by the breeders and could in future be transferred to enclosed breeding conditions. This identification is possible as they live in hybrid herds from which all hybrid males are removed before they mature. For this reason these two free-ranging herds have been exceptionally included in the table: "List of all living European bison on 31 December 1972".

The **Moskva, Zoob"edinenie** breeding centre (USSR) requested for the following European bison to be removed from records:

- M 2292 **MELEN**
- M 2293 **MELANIN**

as there is no guarantee of maintaining their identification as a result of their living together at this breeding centre.

Eight European bison from the **Voden** centre (Bulgaria), indicated by the breeder as living there but not having their pedigree numbers, have been included in the table: "List of all living European bison...". The pedigree numbers will be given to these animals after the breeding centre has sent in the complete documentation concerning the births in the years 1970 and 1971.

*

The breeders and owners are now faced with new demands as to the punctual despatch of breeding communications in view of the new publishing cycle adopted by the Editors of the *Pedigree Book*. The Editors' task will be facilitated if the materials are sent in on standard forms. Of particular importance is information on the transfers of animals to new breeding centres so as to provide the possibility of getting in touch with the newly-established breeding centre before the year ends. If all the breeders and owners meet these demands it will be possible to publish the *Pedigree Book* regularly and the number of additions and corrections, which render the use of the *Book* more difficult, can be cut down.

Acknowledgments

The Editors should like to tender their thanks to all the breeders and owners for sending punctually the materials which have been used in preparing this number of *Pedigree Book*. We should particularly like to express our warm gratitude to all those persons who put a lot of effort in order to collect the missing data while this number was being compiled. They are:

Prof. Dr. Dr. h.c. *Heinrich Dathe* (Tierpark Berlin), Dr. rer. nat. *Heinz Heck* (Catskill Game Farm, Inc.), Prof. Dr. *Heinz-Georg Klös* (Aktien-Verein des Zoologischen Gartens zu Berlin, Berlin West), *V. Kri-nickij* (The Central Committee for Nature Conservation, Nature Reserves and Game Management, Ministry of Agriculture, USSR), Prof. Dr. *Georgi Markov* (Institute of Zoology Bulgarian Academy of Sciences, Sofia), Dr. *Heinrich III. Prinz Reuss* (Linz), Prof. Dr. *Karl Rothe* (Wien), Dr. *Mihail A. Zablockij* (Responsible Secretary Commission for European Bison Protection in the USSR).

The Assistant Editor wants to record here his personal gratitude to the breeding centre at Avesta (Sweden) owned by *Avesta Jernverks AB* and to its representative, Mr. *Sven Faxén*, for making it possible for him to visit and get acquainted with the breeding centres at Avesta, ZOO Eskilstuna and ZOO Stockholm (Skansen) in Sweden in September 1973.

Jan Raczyński

Światowy stan żubrów czystej krwi na dzień 31 grudnia 1972
World register of living pure-bred European bison 31 December 1972

Kraj — hodowla Country — owner	1	2	Liczba zwierząt Number of animals
ARGENTINA			
Ad Lago Hermoso	5	2.3	
AUSTRIA			
In Altenfelden	2	1.1	
In Innsbruck	2	1.1	
Sa Salzburg	9	5.4	
Scho Wien, Schönbrunn	5	1.4	
BELGIUM			
An Antwerpen	8	3.5	
Gr Han-sur-Lesse	3	2.1	
La Reid	3	2.1	
BERLIN WEST			
Be Berlin West	9	2.7	
BRAZIL			
São Paulo	1	1.0	
São Paulo (Quarantine)	4	2.2	
BULGARIA			
Vo Voden	33	11.22	
CANADA			
Al Edmonton	4	2.2	
As Winnipeg	6	1.5	
CUBA			
La Habana	1	1.0	
CZECHOSLOVAKIA			
Hluboká n. Vlt.	1	1.0	
Le Lešná	6	2.4	
Os Ostrava	2	1.1	
Pr Praha	9	3.6	
Si Topolčianky	23	11.12	

*Hodowle, które nie nadesłały materiałów. Stan żubrów w tych hodowlach należy traktować jako nie potwierdzony.

*Indicates breeding centres which failed to return breeding lists. The herd of European bison in these centres must be regarded as unconfirmed.

Hodowle wolne wyróżniono wersalikami.

Free-ranging herds are designated by capital letters.

		1	2
DENMARK			
Ko	Copenhagen	7	2.5
	*Knuthenborg, Safari	1	1.0
FINLAND			
Fe	Helsinki	6	3.3
FRANCE			
	*Baiseux	2	2.0
	Les Eyzies	1	1.0
Oc	Montpellier	4	1.3
So	Mouzon	4	2.2
Pa	Paris	6	4.2
	*Saint Hilaire du Harcouët	2	1.1
Ch	Thoiry	2	1.1
GERMAN DEMOCRATIC REPUBLIC			
Ti	Berlin, Tierpark	13	4.9
La	Cottbus	2	1.1
Da	Damerower Werder	13	6.7
	Eberswalde-Finow	2	1.1
Gö	Görlitz	4	1.3
Re	Halle/Saale	3	1.2
	Hirschfeld	1	1.0
Li	Leipzig	4	1.3
Wa	Rostock	4	1.3
Zu	Schwerin	3	1.2
	Stendal	1	1.0
GERMAN FEDERAL REPUBLIC			
Ab	Bayerischer Wald	5	3.2
	Berlin West patrz — see: BERLIN WEST		
	Boppard	3	2.1
	Bretten	3	2.1
Do	Dormagen	4	2.2
Di	Dortmund	3	2.1
Du	Duisburg	13	1.12
Er	Eulbach	9	2.7
Fl	Farchau	3	1.2
Fr	Frankfurt am Main	2	1.1
	Fritzlar	4	2.2
	Gangelt	1	1.0

	1	1	2
Ge 1.1	Gelsenkirchen	2	1.1
3.8	Hameln/Weser	1	0.1
Hi	Hannover	4	2.2
Eg 1.0	Hardehausen	11	4.7
2.8	Heidelberg	1	1.0
Kh 1.1	Hohenhausen/Lippe	1	1.0
Is 1.2	Ingolstadt	3	1.2
Ku 1.1	Kaiserslautern	3	1.2
Xa 1.1	Karlsruhe	5	2.3
Ki 1.1	Kiel	3	2.1
Ri	Köln	3	2.1
4.8	Löffingen	2	1.1
He 0.1	München, Hellabrunn	8	3.5
We 2.2	Münster	7	4.3
Nu	Neandertal	1	1.0
Ho 0.2	Neumünster	3	2.1
Ul	Neuwied	2	1.1
Kr 1.6	Nindorf, Lüneburger Heide	6	3.3
No 0.2	Nürnberg	7	2.5
Pf 1.2	Pforzheim	4	1.3
Ra 4.4	Rappweiler	2	1.1
Ry 1.2	Rheydt-Odenkirchen	4	2.2
Sw 1.1	Rinsecke	4	4.0
Za 2.2	Sababurg	9	4.5
Fa 1.2	Seligenstadt	8	5.3
Sp 1.0	Springe	16	3.13
3.10	Sulzfeld	1	1.0
Va 1.1	Vahrendorf	6	3.3
Sw 1.2	Wachenheim	3	3.0
Te 4.7	Weilburg	4	3.1
1.10	Weilburg, owner: Edertal-Affoldern	1	1.0
Kl 1.3	Wiesbaden	3	1.2
GREAT BRITAIN			
	Bekesbourne	2	1.1
Gw	Great Witchingham	2	1.1
Gl 0.1	Kincraig	5	2.3
Lo 1.2	London, Regent's Park	1	1.0
1.3	London, Regent's Park (Quarantine), owner: Olney	1	1.0
Ol 1.1	Olney	2	0.2

	1	2
Lo Owslebury	2	1.1
Lo Whipsnade	11	3.8
HUNGARY		
Bu Budapest	1	1.0
De Debrecen	3	2.1
Vi Pécs	2	1.1
Vi *Veszprém	3	1.2
JAPAN		
Nagoya	2	1.1
Tokyo	2	1.1
NETHERLANDS		
Ar Amsterdam	10	4.6
Nijverdal	1	1.0
Bl Rotterdam	7	2.5
NORWAY		
Oppegård	2	2.0
POLAND		
Białowieża	22	6.16
Białowieża, ZBS. PAN	2	2.0
Białystok	3	1.2
Borki	8	4.4
Gdańsk-Oliwa	3	1.2
Katowice	2	1.1
Kraków	4	2.2
Łódź	3	1.2
Myślibórz	1	1.0
Niepołomice	13	3.10
Poznań	2	1.1
Pszczyna	27	12.15
Smardzewice	11	7.4
Warszawa	2	1.1
Wrocław	4	1.3
BIEZCZADY	50	28.22
PUSZCZA BIAŁOWIESKA	236	104.132
PUSZCZA BORECKA	25	13.12
RUMANIA		
Ro *Bârlad	1	0.1
Ro Brasov	3	1.2
Ro Bucureşti	4	1.3
Ro *Haţeg	4	3.1

		1	2
Ro	Neamț	4	2.2
Ro	*Pitesti-Arges	5	1.4
Ro	*Ploiești	1	1.0
Ro	*Tirgu-Mureș	1	1.0
SPAIN			
Es	Barcelona	11	7.4
Ma	Madrid	3	1.2
SWEDEN			
Av	Avesta	25	13.12
	Eskilstuna	2	2.0
Öst	Frösön-Östersund	4	1.3
Sk	Höör	3	1.2
Kn	Kolmården	5	2.3
	Molstaberg	4	3.1
Sto	Stockholm	4	1.3
SWITZERLAND			
Ba	Basel	6	2.4
Ur	Bern	6	2.4
Lu	Langnau/Zürich	4	2.2
USA			
Ca	Catskill	2	2.0
Br	Chicago	13	7.6
Mi	Detroit	3	2.1
Ne	New York, Bronx	7	3.4
Ph	Philadelphia	2	1.1
Se	San Diego	4	1.3
	Toledo	1	1.0
USSR			
	Belovežskaja Pušča	3	2.1
	Berezinskij zapovednik	2	2.0
Gi	Naujamestis ohothozjajstvo	15	4.11
Me	Okskij zapovednik	35	12.23
MO, Mu	Prioksko-Terrasnyj zapovednik	49	13.36
Če	Teberdinskij zapovednik	2	1.1
	Alma-Ata	2	2.0
	Askanija Nova	1	1.0
	Grodno	1	1.0
	Har'kov	1	1.0
	Kaunas	1	1.0
	Kiev	3	2.1

	1	2
Leningrad	1	1.0
Moskva, Goscirc	2	2.0
Moskva, ZOO	1	1.0
Odessa	1	1.0
Riga	3	3.0
Rostov na Donu	2	2.0
Tallin	1	1.0
ARHYZSKIJ UČASTOK TEBERDINSKOGO		
ZAPOVEDNIKA		
	14	7.7
ASSINSKIJ ZAKAZNIK	29	16.13
BAHČISARAJSKOE LESOOHOTNIČ'E HOZJAJSTVO	9	5.4
BELOVEŽSKAJA PUŠČA	77	40.37
BUKOVINSKOE OHOTHOZJASTVO	23	12.11
CEJSKIJ OHOTNIČIJ ZAKAZNIK	79	32.47
CUMAN'SKOE OHOTHOZJAJSTVO	40	21.19
HOPĚRSKIJ ZAPOVEDNIK	2	2.0
ISMAJLINSKIJ ZAKAZNIK	2	1.1
KLEVAN'SKOE OHOTHOZJAJSTVO	7	4.3
MORDOVSKIJ ZAPOVEDNIK	2	2.0
SARY-ČELEKSKIJ ZAPOVEDNIK	10	3.7
SKOLEVSKIJ LESHZZAG	16	4.12
ZALESKOE OHOTHOZJAJSTVO	8	4.4
Hodowle zamknięte — Captivity	833	364.469
Hodowle wolne — Free living	629	298.331
Ogółem — Total	1462	662.800

Uzupełnienia i poprawki do rejestrów poprzednich Additions and corrections to former lists

Płeć—Sex	Nr Nazwa No. Name		Data — Date of		Uwagi — Remarks
	1	2	urodzenia birth	śmierci death	
	1	3	4	5	6
M	522	PLUTO II			p. 11
M	798	MOSKVITJANIN			pp. 73, 126
F	828	PLINKA II			pp. 79, 87, 111
F	834	BYERĚZKA			pp. 70, 122
F	995	SPUR II			pp. 131, 155, 195, 236, 290, 370, 70, 122
M	1029	POK II			p. 133
F	1076	PUSTYNIA II			pp. 164, 182, 219, 256, 290, 369, 7, 56
F	1143	PORĘCZNA			Mother: 740 Poświęta p. 117
F	1192	KORALLE			13.II.1970 Neustadt/Donau p. 97
M	1228	PUCHACZ II			6.XII.1966 ZOO Whipsnade p. 38
M	1282	POGROM II			pp. 205, 217, 263, 333, 39
F	1285	PUZA			Skreślić — strike: p. 112 (Krechting) Wpisać — enter: p. 115 in ZOO Bekesbourne (Great Britain) 26.V.1971 ZOO Gelsenkirchen } Wpisać — 27.V.1971 ZOO Bekesbourne } enter: p. 98 p. 334
F	1387	POROHA			p. 55
M	1432	LEŠAN			Mother: 1076 Pustynia II pp. 300, 369, 56
F	1557	FEMINA			pp. 9, 54, 106
F	1558	VODIČA			pp. 9, 54, 106
F	1559	VOLIČA			p. 301
M	1573	POT II			p. 124
F	1634	MOŽŽEVĚLOVKA			24.VI.1966 ZOO Whipsnade p. 42
F	1645	DUGA			pp. 9, 54, 106
M	1676	VODEN			Father: 1209 Purol p. 111
F	1698	PUSARNA			Father: 872 Byeg p. 125
M	1733	MUŠKATEL			Mother: 1257 Duchesse p. 112
M	1773	RUDOLF			Owner: ZOO Hannover, L. Ruhe pp. 60, 112 Mother: 1076 Pustynia II p. 315
F	1803	FEA			Mother: 995 Spur II pp. 315, 370, 70, 122
F	1804	PHYLLIS			pp. 9, 54, 106
M	1808	VOŁODIN			pp. 10, 54, 106
F	1824	VOLENA			Mother: 1558 Vodiča pp. 10, 54, 106
F	1826	VOLONA			pp. 10, 54, 106
M	1833	FERDINAND			Mother: 1076 Pustynia II p. 10
M	1840	DUNST			Mother: 1413 Dulcinea p. 111
M	1860	PLABOR		7.X.1969	p. 45
M	1868	PLAN II			23.VI.1970 PUSZCZA BORECKA Wpisać — enter: p. 99
M	1871	PUSKAN			p. 46
M	1898	PHILIP			Mother: 995 Spur II pp. 12, 70, 122

Kursywą oznaczono strony w *Księgach Rodowodowych Żubrów* za lata 1946—1964.
Italic indicates pages in *Pedigree Book of the European Bison* 1946—1964.

1	2	3	4	5	6
M 1906	MEZGIR'		30.IV		p. 13
M 1921	MOROZKO				25.X.1966 p. 47
M 1947	VOLAX				pp. 15, 54, 106
F 1950	SIRENA				23.X.1970 Nindorf, Lüneburger Heide. Wpisać — enter: p. 99
F 1993	PULWA				p. 48
M 1997	PUKAR II				pp. 16, 66
M 2009	SKOJ		20.XI.1968		ZOO Höör. Wpisać — enter: p. 48
F 2047	BYEGNA		14.III.1967		Skolevskij leshozzag. } Wpisać — enter: p. 49
F 2048	BYESSIJAMA		26.I.1967		Skolevskij leshozzag. }
M 2069	VOIN				pp. 20, 54, 106
F 2070	VOENA				pp. 20, 54, 106
F 2071	VONA				Mother: 1558 Vodiča pp. 20, 54, 106 pp. 20, 54, 106
F 2072	VORA				Mother: 1559 Voliča pp. 20, 54, 106
F 2073	LESANA				pp. 20, 54, 106
M 2080	FE.				p. 55
M 2117	PUSZTAN				Mother: 1076 Pustynia II p. 20
					Skreślić — strike: p. 112 (Krechting)
					Wpisać — enter: p. 115 in ZOO Bekesbourne (Great Britain)
					26.V.1971 ZOO Gelsenkirchen } Wpisać —
					27.V.1971 ZOO Bekesbourne } enter: p. 100
M 2122	PUSTRONŃ				p. 50
					Mother: 1205 Pustałka p. 22
F 2125	PUSTA II				pp. 22, 50
F 2151	PHILOMENA				Mother: 995 Spur II pp. 22, 70, 122
M 2194	VODAČ				pp. 25, 54, 106
					Mother: 1558 Vodiča pp. 25, 54, 106
M 2195	VORAN				pp. 25, 54, 106
					Mother: 1824 Volena pp. 25, 54, 106
M 2196	VOZAČ				pp. 25, 54, 106
M 2235	KLANG				Mother: 1521 Heidrun pp. 26, 86, 114
F 2251	POMINA				Mother: 939 Polanka p. 117
F 2260	PURCHAWKA II				pp. 27, 65
M 2321	INGRIMM				15.VI.1971 Altenfelden. Zamiast — instead of: Mautern p. 102
					Owner: Altenfelden. Zamiast — instead of: Mautern p. 105
M 2326	VONIK				pp. 30, 54, 106
F 2327	VOIDA				pp. 30, 54, 106
					Mother: 1559 Voliča pp. 30, 54, 106
F 2339	FE.				Mother: 1076 Pustynia II p. 30
F 2345	CHATKA				Mother: 1879 Pureka p. 30
F 2391	PUCARKA				Father: 1575 Pulwis p. 32
F 2392	PUSTORA				Father: 1575 Pulwis p. 32
F 2393	PUSTOLNIA				pp. 65, 118
					Father: 1575 Pulwis p. 32

1	2	3	4	5	6
M 2394	PUS II				pp. 32, 65
F 2396	PUROLKA				Father: 1575 Pulwis p. 32
M 2400	PLANISTA				2.XII.1971 Soest. Zamiast — instead of: Bremen p. 102
M 2402	PLECHTON				Skreślić — strike: p. 110 (Bremen)
F 2408	ROLUCA				Wpisać — enter: p. 116 in Soest (Netherlands)
M 2418	ÖST				2.XII.1971 Soest. Zamiast — instead of: Bremen p. 103
M 2419	ÖSTEN				Skreślić — strike: p. 110 (Bremen)
M 2449	MURAT				Wpisać — enter: p. 116 in Soest (Netherlands)
F 2471	ADELINÉ				Father: 1561 Platon II pp. 32, 66
F 2472	INKA				pp. 33, 67, 86, 119
F 2512	EGOLDA				5.V.1970 ZOO Eskilstuna. Zamiast — instead of: 1971 ZOO Eskilstuna p. 103
F 2541	PUTRA				Father: 1608 Mušir pp. 34, 72
M 2543	PLUTAR				Mother: 1969 Heidelinde p. 87
M 2551	ESPILL				Mother: 1579 Pucula p. 87
M 2587	MUZTAU				15.VI.1971 Altenfelden. Zamiast — instead of: Mautern p. 103
M 2593	ROMIČĀ				Owner: Altenfelden. Zamiast — instead of: Mautern p. 105
M 2608	BERTRAM				p. 111
M 2609	BENDIX				2.XII.1971 Soest. Zamiast — instead of: Bremen p. 104
F 2611	ASTRID				Skreślić — strike: p. 110 (Bremen)
M 2647	NORBERT				Wpisać — enter: p. 116 in Soest (Netherlands) p. 120
F 2656	SPURA II				pp. 91, 125
F 2658	SPERTA				pp. 91, 119
F 2661	LOTUS				Rinsecke p. 104
M 2662	LOPPY	15.XI			Mother: 2013 Bridget p. 92
F 2668	POKRASA				Mother: 1692 Pupera p. 112
F 2705	NELLIE				p. 114
M 2706	GIRINAS				p. 114
F 2707	GIRJA				Father: 1228 Puchacz II; Mother: 1289 Purosa p. 94
F 2708	GILJA				Father: 1228 Puchacz II, Mother: 1645 Duga p. 94
M 2713	MELENIT				Mother: 1206 Potęga p. 117
					Mother: 1117 Ardetta pp. 95, 122
					pp. 95, 123
					pp. 95, 123
					pp. 95, 123
					pp. 95, 123

Urzędowy rejestr żubrów czystej krwi urodzonych w roku 1972
Official register of pure-bred European bison born in 1972

Płeć—Sex	Nr	Nazwa	Data urodz.	Ojciec	Matka	Hodowca Państwo	
	No.	Name	Date of birth Date of death	Father	Mother	Breeder	Country
1	2	3	4	5	6	7	
F	2750	KAMA	1968	Bison bonasus	Bison bonasus	PUSZCZA BIAŁOWIESKA Poland	
F	2751	KAMILA	1969	Bison bonasus	Bison bonasus	PUSZCZA BIAŁOWIESKA Poland	
M	2752	KARAT	1970	Bison bonasus	Bison bonasus	PUSZCZA BIAŁOWIESKA Poland	
M	2753	KALIF	1971	Bison bonasus	Bison bonasus	PUSZCZA BIAŁOWIESKA Poland	
M	2754	ADOLF	6.IV	1845 Helo	1969 Heidelinde	Lago Hermoso	Argentina
M	2755	SANSO	9.V	1941 Innsbruck	1942 Sabine	ZOO Salzburg	Austria
M	2756	SARRO	25.V	1941 Innsbruck	1411 Heliane	ZOO Salzburg	Austria
M	2757	SALZBURG	10.VI	1941 Innsbruck	2322 Sally	ZOO Salzburg	Austria
F	2758	ANZA	17.V	1434 Anolo	1943 Antonia	ZOO Antwerpen	Belgium
M	2759	ANZERO	1.VIII	1434 Anolo	1822 Ansilva	ZOO Antwerpen	Belgium
F	2760	BE.	3.V	888 Heinz	1183 Bekassine	ZOO Berlin West	Berlin West
F	2761	BEKA	19.V	888 Heinz	2068 Berlinde	ZOO Berlin West	Berlin West
F	2762	BEMME	5.VII	888 Heinz	1261 Berberitze	ZOO Berlin West	Berlin West
F	2763	VOIANA	21.V	1676 Voden	2327 Voda	Voden	Bulgaria
F	2764	VODANA	25.V	1676 Voden	1826 Volona	Voden	Bulgaria
F	2765	VOINA	5.VI	1676 Voden	1559 Voliča	Voden	Bulgaria
M	2766	VOIVODA	28.VI	1676 Voden	1558 Vodiča	Voden	Bulgaria
M	2767	VOLA	5.VII	1676 Voden	1079 Pusia	Voden	Bulgaria
F	2768	VOKA	12.VII	1676 Voden	2071 Vona	Voden	Bulgaria
F	2769	VOZIČA	18.VIII	1676 Voden	2070 Voena	Voden	Bulgaria
F	2770	VODKA	4.IX	1676 Voden	1824 Volena	Voden	Bulgaria
F	2771	ASTER	19.X	1896 Bric	2013 Bridget	ZOO Winnipeg	Canada
M	2772	PRINC	4.VI	1302 Pustelnik II	1451 Pulena	ZOO Praha	Czechoslovakia
F	2773	PRÉMIE	21.VI	1302 Pustelnik II	1303 Purora	ZOO Praha	Czechoslovakia
M	2774	PRINCIP	13.IX	1302 Pustelnik II	2260 Purchawka II	ZOO Praha	Czechoslovakia
M	2775	SILUR	28.V	1211 Putamir	1794 Sika	Topol'čianky	Czechoslovakia
F	2776	SILUETA	18.VI	1211 Putamir	1122 Silva	Topol'čianky	Czechoslovakia
F	2777	SIGMA	21.VI	993 Byereg	2202 Sinokveta	Topol'čianky	Czechoslovakia
F	2778	SILNICA	18.VIII	993 Byereg	1830 Simka	Topol'čianky	Czechoslovakia
M	2779	KO. I	8.V	1149 Puszek II	1142 Punorka	ZOO Copenhagen	Denmark
M	2780	KOBUS	26.VI	1149 Puszek II	1430 Kopeiva	ZOO Copenhagen	Denmark
M	2781	KO. II	30.VI	1149 Puszek II	1831 Korazon	ZOO Copenhagen	Denmark
F	2782	KOBE	1.VII 6.X	1149 Puszek II	1792 Kosmetika	ZOO Copenhagen	Denmark

1	2	3	4	5	6	7	8
F 2783	FEDRA II		9.III	1953 Fenris	1832 Feodora	ZOO Helsinki	Finland
M 2784	FELACHA		29.IV	1061 Stor-Borg	1076 Pustynia II	ZOO Helsinki	Finland
F 2785	FE.		1.VII	1075 Pulpet	1066 Kora	ZOO Helsinki	Finland
			1.VII				
M 2786	PACHA		4.VIII	2343 Palmier	1533 Blijend	ZOO Paris	France
M 2787	PASCAL		29.VIII	2343 Palmier	1834 Paresseuse	ZOO Paris	France
F 2788	TI.		14.V	Bison bonasus	1651 Tina	ZOO Berlin, Tierpark	German
			22.VI			Democratic Republic	
F 2789	TIGRA		19.VI	Bison bonasus	1777 Time	ZOO Berlin, Tierpark	GDR
F 2790	TILMA		13.VIII	2124 Pucyk	1258 Dusche	ZOO Berlin, Tierpark	GDR
F 2791	TITTE		3.X	2124 Pucyk	1330 Duala	ZOO Berlin, Tierpark	GDR
M 2792	DATHE		12.V	1868 Puginał II	2123 Pustonka	Damerower Werder	GDR
M 2793	DARK		24.V	2120 Pustlik	1259 Dame	Damerower Werder	GDR
F 2794	DASSY		16.XI	2120 Pustlik	1674 Danja	Damerower Werder	GDR
F 2795	REGINA		4.VI	1568 Zorro	1383 Zogda	ZOO Halle/Saale	GDR
M 2796	LITHOS		30.VI	1020 Pucz	1962 Lichtblick	ZOO Leipzig	GDR
			19.XI				
F 2797	WALLA		31.V	1180 Hetman	1294 Pustoszka	ZOO Rostock	GDR
F 2798	ZUARINA		22.V	1780 Warosto	2092 Wanda	ZOO Schwerin	GDR
M 2799	ABEL		17.VII	1543 Kolonius	2138 Avosta	Bayerischer Wald	German
						Federal Republic	
M 2800	?		16.VIII	2097 Helmar	850 Heile	Boppard	GFR
F 2801	DORINDE		9.X	1523 Eginhard	1516 Sperre	Dormagen	GFR
?	2802 DU.		16.I	1784 Blijstar	1839 Durra	ZOO Duisburg	GFR
			16.I				
M 2803	DUBIUS		7.V	1784 Blijstar	1770 Dune	ZOO Duisburg	GFR
F 2804	DUSCHA		13.V	1784 Blijstar	2218 Dunja	ZOO Duisburg	GFR
F 2805	DUBIA		30.V	1784 Blijstar	2354 Duranda	ZOO Duisburg	GFR
F 2806	DUBLONE		10.VI	1784 Blijstar	1413 Dulcinea	ZOO Duisburg	GFR
M 2807	DUNGO		2.VII	1784 Blijstar	2065 Inge	ZOO Duisburg	GFR
F 2808	ERIKA II		22.VI	1407 Splitt	1415 Erda	Eulbach	GFR
F 2809	ERNTE		18.VIII	1407 Splitt	1965 Erbse	Eulbach	GFR
M 2810	ERBACH		9.X	1407 Splitt	2357 Erbin	Eulbach	GFR
M 2811	HI.		12.V	1256 Durch-	1873 Purada	ZOO Hannover	GFR
			14.V	laucht			
M 2812	HINAK		17.X	1256 Durch-	1775 Tixi	ZOO Hannover	GFR
				laucht			
M 2813	EGGE- FREUND		13.VI	1988 Pumper	1842 Egga	Hardehausen	GFR
M 2814	EGGEWIRT		23.VII	1335 Egon	1108 Henriette	Hardehausen	GFR
F 2815	XANIA		19.VI	2264 Putniok	1655 Blijdra	ZOO Karlsruhe	GFR
M 2816	KIRO		22.VI	2362 Eggebrecht	2229 Holsatia	Kiel	GFR
F 2817	HEXE II		4.V	2365 Hedo	1331 Dulaja	ZOO München, Hell.	GFR
M 2818	HELGE		29.VII	2365 Hedo	1329 Herzchen	ZOO München, Hell.	GFR
F 2819	WE.		12.I	1416 Beo	Bison bonasus	ZOO Münster	GFR
			12.I				
F 2820	HO.		9.VII	1642 Heiduck	1410 Hedwig	ZOO Neumünster	GFR
			11.VII				

1	2	3	4	5	6	7
F 2821	UL.		16.IX	2200 Prior	2199 Prega	ZOO Neuwied GFR
			16.IX			
F 2822	KRISTINA		2.VII	1431 Kolonist	2201 Silenka	Nindorf, Lüneburger Heide GFR
M 2823	NOBEL		25.VI	1683 Puros	1835 Tinka	ZOO Nürnberg GFR
F 2824	NORMA		21.VIII	1683 Puros	1837 Titania	ZOO Nürnberg GFR
F 2825	NOWA		17.X	1683 Puros	1692 Pupera	ZOO Nürnberg GFR
M 2826	RYNO		9.V	2233 Sputz	2230 Spura	ZOO Rheydt-Odenkirchen GFR
F 2827	ZABA		14.VI	2329 Prám	2392 Pustora	Sababurg GFR
M 2828	FARUK		28.VII	2198 Jericho	2336 Koket	Seligenstadt GFR
F 2829	SPUSI		18.V	1992 Pucal	1849 Sputa	Springe GFR
F 2830	SPULKA		21.V	1638 Spund	1253 Spule	Springe GFR
F 2831	SPUNKA		27.VI	1638 Spund	2373 Spuna	Springe GFR
F 2832	SPURMA		17.VII	1638 Spund	1761 Spurre	Springe GFR
M 2833	SPECHT		28.VII	1992 Pucal	1850 Sperta	Springe GFR
F 2834	SPRITZE II		7.IX	1992 Pucal	2234 Springe II	Springe GFR
M 2835	VARUS		4.VIII	2081 Fergus	1954 Fernanda	Vahrendorf GFR
M 2836	TELEMACH		26.VI	2235 Klang	2371 Nogat	Weilburg GFR
M 2837	GWALOR		28.V	2237 Loligo	2238 Lorna	Great Witchingham Great Britain
F 2838	LOBELIA		25.IV	1228 Puchacz II	1646 Dublette	ZOO Whipsnade Great Britain
F 2839	LOMI		13.IX	1228 Puchacz II	1289 Purosa	ZOO Whipsnade Great Britain
M 2840	LOL		25.IX	1228 Puchacz II	1645 Duga	ZOO Whipsnade Great Britain
			27.XI			
M 2841	DERCE		2.VII	1436 Gyarmat	1438 Buba	ZOO Debrecen Hungary
F 2842	BL.		10.V	2106 Blinker	1008 Ariana	ZOO Rotterdam Netherlands
			11.V			
M 2843	BLASÉ		22.V	2106 Blinker	1344 Blijma	ZOO Rotterdam Netherlands
F 2844	BLIJDSCHAP		24.VI	2106 Blinker	1221 Puszczyna	ZOO Rotterdam Netherlands
M 2845	PORAKON		21.V	980 Poranek	1131 Kania	Białowieża Poland
F 2846	POMA		8.VII	1450 Poleszuk	1983 Podzwonna	Białowieża Poland
F 2847	POMADA		18.VII	1450 Poleszuk	2112 Polarna	Białowieża Poland
F 2848	POEZJA		20.VII	980 Poranek	1204 Pliszka II	Białowieża Poland
M 2849	POKOS		26.VII	1450 Poleszuk	1984 Pociągła	Białowieża Poland
F 2850	POLINEZJA		28.VIII	2383 Podkolan	2114 Pleola	Białowieża Poland
F 2851	POPULARNA		29.X	1133 Podstoli	1862 Powolna	Białowieża Poland
F 2852	PO.		1.XI	1450 Poleszuk	1206 Potęga	Białowieża Poland
			1.XI			
F 2853	ZORZA		5.IX	1861 Pokrój	1143 Poręczna	ZOO Białystok Poland
M 2854	POŁANIEC		4.VI	Bison bonasus	2251 Pomina	PUSZCZA BORECKA Poland
						ur. — born: Borki Poland
F 2855	POSELUSZNA		10.VI	Bison bonasus	2254 Pogoda	PUSZCZA BORECKA Poland
						ur. — born: Borki Poland
M 2856	PODLOTEK		28.X	2130 Placet	2249 Polokaina	Borki Poland
F 2857	ZONKA		16.VI	1376 Pucz II	935 Punita	ZOO Kraków Poland

1	2	3	4	5	6	7	8	9
M 2858	PURAN	15.I	2124	Pucyk	1293	Pucerta	Niepołomice	Poland
F 2859	PURANKA	16.IV	2263	Puskałek	1577	Pustarka	Niepołomice	Poland
M 2860	PULOT	29.V	2263	Puskałek	1205	Pustalka	Niepołomice	Poland
M 2861	PUCHAREK	29.V	2263	Puskałek	2391	Pucarka	Niepołomice	Poland
F 2862	PUMKA	17.VII	2263	Puskałek	2393	Pustolnia	Niepołomice	Poland
F 2863	ZO.	4.V	1210	Pułom	1021	Puskalka	ZOO Poznań	Poland
M 2864	POMSON	28.IV	1987	Polo	1996	Plamara	Pszczyna	Poland
F 2865	PONTA	1.V	1987	Polo	1994	Placenta	Pszczyna	Poland
M 2866	PLAYBOY	22.V	1561	Platon II	1357	Platyna II	Pszczyna	Poland
F 2867	PLUMPA	14.VI	1470	Pluton	1455	Planeta II	Pszczyna	Poland
M 2868	ROMÂNAŞ	7.VII	1949	Prut	1882	Romana	ZOO Bucureşti	Rumania
M 2869	ESTRANY	23.V	2002	Esauc	1428	Stolitta	ZOO Barcelona	Spain
M 2870	AVANT	28.IV	2139	Avesta	1188	Avrita	Avesta	Sweden
M 2871	AVEROS	2.V	1875	Pudam	1340	Avian	Avesta	Sweden
M 2872	AVALON	27.V	1429	Stofil	1421	Avorina	Avesta	Sweden
F 2873	AVADA	3.VI	1875	Pudam	2006	Avela	Avesta	Sweden
M 2874	AVERT	4.VI	1875	Pudam	1539	Avissa	Avesta	Sweden
M 2875	AVLE	27.VI	1429	Stofil	2140	Avertina	Avesta	Sweden
M 2876	AV	30.VIII	1429	Stofil	2410	Avmaja	Avesta	Sweden
F 2877	ÖST-FIA	1.VI	1541	Storm	1785	Avaga	ZOO Frösön- Östersund	Sweden
F 2878	SKALA	21.IV	1336	Stor-Olle	1666	Kömica	ZOO Höör	Sweden
M 2879	KN.	19.IV	1951	Kornelius	2078	Komtesse	ZOO Kolmården	Sweden
M 2880	KNALLE	14.X	1951	Kornelius	2079	Korvet	ZOO Kolmården	Sweden
M 2881	BANDIT	8.V	1641	Herward	1067	Kopita	ZOO Basel	Switzerland
F 2882	BALALAIKA	10.V	1641	Herward	1800	Basilea	ZOO Basel	Switzerland
M 2883	UR.	24.VIII	1801	Urs	2083	Pallas	ZOO Bern	Switzerland
M 2884	URI	17.IX	1801	Urs	2146	Babette	ZOO Bern	Switzerland
F 2885	BROSE	2.X	2149	Brut	1011	Kolombine	ZOO Chicago	United States of America
M 2886	MICHAEL	14.IX	1898	Philip	2151	Philomena	ZOO Detroit	USA
F 2887	NECESSITY	21.V	1116	Aristo	1805	Nerita	ZOO New York, Bronx	USA
M 2888	NE.	19.VI	1116	Aristo	1673	Nerissa	ZOO New York, Bronx	USA
F 2889	GITANA	18.VI	2170	Morehod	2447	Mortira	Naujamestis ohothoz.	Union of Soviet Socialist Republics
M 2890	GIMNAST	30.VI	2170	Morehod	2303	Mohnat- ka II	Naujamestis ohothoz.	USSR
M 2891	MEDIOR	2.V	2021	Byelkin	2032	Medira	Okskij zapovednik	USSR
F 2892	MEDULA	27.V	1624	Meteor	1309	Murzinka	Okskij zapovednik	USSR
M 2893	MEDLITEL'	18.VI	1043	Muromec	1310	Murmanka	Okskij zapovednik	USSR
M 2894	METAN	22.VI	1043	Muromec	1306	Muravljan- ka	Okskij zapovednik	USSR
M 2895	ME. I	23.VI 25.VI	1624	Meteor	1604	Medjanka	Okskij zapovednik	USSR

1	2	3	4	5	6	7	
F 2896	MENORA		4.VII	1624 Meteor	1614 Metel'	Okskij zapovednik	USSR
M 2897	METIL		25.VII	1043 Muromec	1169 Muzejanka	Okskij zapovednik	USSR
F 2898	MEŠČANKA		11.VIII	1043 Muromec	1400 Meščera	Okskij zapovednik	USSR
F 2899	MELITA		18.IX	1624 Meteor	2025 Mel'fa	Okskij zapovednik	USSR
M 2900	MEMUAR		3.X	2021 Byelkin	2434 Metkaja	Okskij zapovednik	USSR
M 2901	MEČENOS		12.X	2021 Byelkin	1316 Muša	Okskij zapovednik	USSR
M 2902	MERAK		2.XI	1624 Meteor	1621 Mečta	Okskij zapovednik	USSR
F 2903	ME. II		4.XI	1043 Muromec	1234 Muha	Okskij zapovednik	USSR
			6.XI				
M 2904	MENTOR		3.XII	1043 Muromec	1504 Meduza	Okskij zapovednik	USSR
F 2905	MUZYKANT- ŠA		15.V	1608 Mušir	1389 Muskva	Prioksko-Terrasnyj zapovednik	USSR
M 2906	MUŠAN		21.V	1733 Muškatel'	952 Muška	Prioksko-Terrasnyj zapovednik	USSR
F 2907	MOTRILJA		25.V	1092 Motylěk	1390 Motorka	Prioksko-Terrasnyj zapovednik	USSR
F 2908	MURAVIN- KA		27.V	1608 Mušir	1741 Murava	Prioksko-Terrasnyj zapovednik	USSR
F 2909	MORŽANKA		3.VI	2178 Montej	1634 Možževě- lovka	Prioksko-Terrasnyj zapovednik	USSR
M 2910	MO. I		6.VI	2178 Montej	1322 Motovka	Prioksko-Terrasnyj zapovednik	USSR
			14.VI				
F 2911	MUŠIRKA		11.VI	1608 Mušir	951 Murka	Prioksko-Terrasnyj zapovednik	USSR
F 2912	MO. II		11.VI	1092 Motylěk	2298 Molodka	Prioksko-Terrasnyj zapovednik	USSR
			11.VI				
M 2913	MO. III		23.IX	2178 Montej	1046 Moskovka	Prioksko-Terrasnyj zapovednik	USSR
			23.IX				
? 2914	MO. IV		1.X	1092 Motylěk	788 Pomsta	Prioksko-Terrasnyj zapovednik	USSR
			1.X				
F 2915	ČE.		23.VII	2180 Mulat	2174 Mus'ka	Teberdinskij zapov.	USSR
			23.VII				
F 2916	GÖSATA		30.IV	1527 David	1562 Zorka	ZOO Görlitz	GDR
F 2917	OL.		5.V	1886 Avader	2411 Avolla	Avesta	Sweden
			5.V			ur. — born:	
						ZOO London,	Great
						Regent's Park	Britain
						(Quarantine),	
						właściciel — owner:	
						ZOO Olney	Great Britain
M 2918	GI. I		19.X	2171 Motok	2172 Moda	Naujamestis ohothoz.	USSR
			22.X				
F 2919	GI. II		22.X	2171 Motok	2302 Mošna	Naujamestis ohothoz.	USSR
			24.X				
2920							
2921							
2922							
2923							

Zmiany stanu żubrów w roku 1972

Transfers of European bison in 1972

Płeć—Sex	Nr No.	Nazwa Name	Data śmierci Date of death	Właściciel Owner
1	2	3	4	5
F	788	POMSTA	1.X.1972	Prioksko-Terrasnyj zapovednik
F	903	PUSTELNIA	17.III.1972	17.III. — Warszawa, Ośrodek Badań nad Żubrem
F	937	PUSZKA	24.II.1972	24.II. — Warszawa, Ośrodek Badań nad Żubrem
F	1124	ANKI	31.III.1972	ZOO Antwerpen
M	1133	PODSTOLI		24.VIII. — PUSZCZA BIAŁOWIESKA
M	1165	MOSTIK	●	1.I. — HOPĚRSKIJ ZAPOVEDNIK
F	1195	NAMI	2.IX.1972	Catskill
F	1289	PUROSA	30.XI.1972	ZOO Whipsnade
F	1322	MOTOVKA		17.XI. — Naujamestis ohothozajstvo
M	1377	POLAN	●	1.I. — MORDOVSKIJ ZAPOVEDNIK
M	1407	SPLITT	28.IV.1972	Eulbach
F	1460	PUNITKA		30.III. — ZOO Wrocław
M	1520	HERZOG	— III.1972	Woburn
F	1521	HEIDRUN	4.I.1972	Wiesbaden
F	1636	SPIKA	18.I.1972	Fritzlar
F	1645	DUGA	24.XI.1972	ZOO Whipsnade
F	1673	NERISSA	27.VII.1972	ZOO New York, Bronx
M	1768	EGOIST	24.VII.1972	Hardehausen
F	1783	ARXANA	16.II.1972	Neandertal
M	1808	VOLODIN	29.I.1972	Voden
M	1857	BLIJGARD	24.III.1972	Rheinböllen
F	1885	AVDA		28.XII. — ZOO Olney
M	1916	MOZDOK	●	1.I. — MORDOVSKIJ ZAPOVEDNIK
M	1955	TIN	1972	20.IV. — ZOO Veszprém
M	2210	TIBERIUS		13.I. — Hamburg, J. Langeloh/C. Gollembek 7.II — ZOO São Paulo (Quarantine)
M	2215	REMUS	11.XII.1972	13.V. — Alfeld 27.V. — Hameln/Weser
M	2219	FRANZ		31.V. — Ingolstadt
M	2224	XAVER	18.X.1972	18.X. — Urberach
M	2237	LOLIGO	4.III.1972	Great Witchingham
M	2245	BLAAK		11.IV. — ZOO Köln
M	2246	BLAAG	1.VI.1972	Lünebach/Eifel
M	2256	PUNIKS		11.IV. — Gangelt
M	2273	AVENY		10.II. — London, Regent's Park (Quarantine)
M	2292	MELEN		Bison bonasus — ZOO Odessa — patrz Wstęp — see Introduction
M	2293	MELAMIN		Bison bonasus — ZOO Rostov na Donu — patrz Wstęp — see Introduction
F	2298	MOLODKA		17.XI. — Naujamestis ohothozajstvo

● — Żubry wprowadzone do rejestrów rodowodowych (patrz — Wstęp).

● — Indicates European bison included in the pedigree registers (see — Introduction).

1	2	3	4	5
M 2307	MOŠNIK		●	1.I. — HOPĚRSKIJ ZAPOVEDNIK
M 2337	KOK	— VII.1972		1972 Knuthenborg, Safari
M 2338	KOSTER			1972 Knuthenborg, Safari
M 2342	PALADIN			4.V. — Les Eyzies
F 2373	SPUNA			1.X. — Fritzlar
F 2374	SPINDEL	15.II.1972		Nindorf, Lüneburger Heide
F 2396	PUROLKA			2.XI. — 29.XI. — Tokyo, Antake Chojuten Co., Ltd.
M 2400	PLANISTA			31.XI. — ZOO Nagoya
F 2411	AVOLLA			28.XII. — ZOO Olney
F 2415	AVMIKA	29.XII.1972		28.XII. — ZOO Olney
F 2487	PRYŽ			31.V. — Ingolstadt
F 2490	SITULA	18.X.1972		Topolčianky
M 2492	KOMET			9.V. — Rushden
				12.V. — Baiseux
M 2502	REX	26.V.1972		ZOO Halle/Saale
M 2508	DUKAT	15.X.1972		Rinsecke
M 2514	HERONYMUS			10.V. — Eulbach
M 2515	HELIKON			8.XII. Weilburg, owner: Edertal-Affoldern
F 2519	RABELLA			31.V. — Ingolstadt
F 2526	LOFTY	16.II.1972		ZOO Whipsnade
M 2527	BUDA			8.II. — Urberach
				26.II. — Seligenstadt
F 2530	POLMIRA			27.XII. — Owslebury
F 2531	POŁONECZKA	9.VIII.1972		20.V. — Mouzon
M 2532	POPLISZ			27.XII. Owslebury
M 2534	POKLON			22.III. — Hamburg, J. Langeloh
F 2536	POZA			27.III. — La Reid
M 2540	PUSTON			17.III. — ZOO Warszawa
F 2541	PUTRA			
M 2543	PLUTAR			2.XI. — 29.XI. — Tokyo, Aritake Chojuten Co., Ltd.
F 2554	AVOLA			6.XII. — Kaiserslautern
M 2575	MELET			3.X. — BAHČISARAJSKOE LESOOHOTNIČ'E HOZ-
F 2577	MELTA			JAJSTVO
F 2603	ANYNCA			18.VIII. — St. Hilaire du Harcouët
M 2604	ANYC			
M 2616	KONSUL			9.V. — Rushden
				12.V. — Baiseux
M 2617	KORPORAL			9.VI. — Rushden
F 2618	KORONA			14.VI. — Kinraig
M 2623	TIBOR			7.VI. — ZOO Veszprém
M 2631	DUMAS			30.III. — Rinsecke
M 2636	GERHARD	12.VII.1972		27.III. — Hameln/Weser
F 2648	NOLA			30.VIII. — ZOO Gelsenkirchen
				1.IX. — Hameln/Weser, owner: L. Ruhe
F 2649	PFORTA	16.XI.1972		Pforzheim
F 2650	RAMONA			9.VI. — Seligenstadt
F 2664	POLIKA			4.X. — Mouzon

1	2	3	4	5
M 2665	POKNOWAN			12.XII. — 22.XII. — Hamburg, J. Langeloh/C. Gollembek 23.XII. — ZOO São Paulo (Quarantine)
M 2666	PONTUK			4.X. — Mouzon
F 2668	POKRASA			27.IX. — ZOO Łódź
F 2670	POLLENA			
M 2671	POPRAD			12.XII. — 22.XII. — Hamburg, J. Langeloh/C. Gollembek
F 2672	PONAGŁA			23.XII. São Paulo (Quarantine)
M 2674	PULWER	20.XII.1972		30.III. — ZOO Wrocław
M 2676	PUSTOK	28.VIII.1972		Niepołomice
F 2679	PLUSKIEWKA	14.VIII.1972		Pszczyna
F 2686	ROLANA			20.XII. — ZOO Bârlad
F 2692	AVLA			8.VI. — Rushden 14.VI. — Kincraig 29.IX. — Molstaber
M 2698	SKAL			
M 2701	URIAN	14.VI.1972		6.V. — Urberach
F 2703	URSINA			31.VII. — Löffingen
F 2704	NECTAR	13.VIII.1972		ZOO New York, Bronx
M 2710	MERTIJ			
M 2713	MELENIT			2.X. — ASSINSKIJ ZAKAZNIK
F 2714	MEŠČERKA			
M 2716	MEDOR	5.IX.1972		Okskij zapovednik
F 2717	MERULA			3.X. — BAHČISARAJSKOE LESOOHOTNIČ'E HOZJAJSTVO
F 2719	MEL'BA			
M 2720	MEDVAR			2.X. — ASSINSKIJ ZAKAZNIK
M 2722	MUŠ			18.XII. — BAHČISARAJSKOE LESOOHOTNIČ'E HOZJAJSTVO
M 2727	MUTAR			5.XII. — BAHČISARAJSKOE LESOOHOTNIČ'E HOZJAJSTVO
M 2728	MURGAŠ			
M 2730	MURGUL			18.XII. — BAHČISARAJSKOE LESOOHOTNIČ'E HOZJAJSTVO
M 2736	ÖSTMANN	— .IV.1972		ZOO Frösön-Östersund
M 2737	ÖSTFINN	— .IV.1972		ZOO Frösön-Östersund
F 2750	KAMA	●		14.IV. — Pszczyna
		2.VII.1972		7.V. — Langnau/Zürich
F 2751	KAMILA	●		14.IV. — Pszczyna 11.V. — Han-sur-Lesse
M 2752	KARAT	●		29.IV. — Białowieża, ZBS. PAN
M 2753	KALIF	●		
F 2783	FEDRA II			16.IX. — 25.X. — ZOO Edmonton
M 2803	DUBIUS			
F 2805	DUBIA			11.XII. — Bretten
M 2807	DUNGO			
F 2831	SPUNKA			1.XI. — Frittlar
F 2848	POEZJA	25.IX.1972		25.IX. — Warszawa, Ośrodek Badań nad Żubrem
M 2858	PURAN			1.X. — Myślībórz
M 2868	ROMÂNAŞ			29.XII. — ZOO Tirgu-Mureş
F 2878	SKALA			29.IX. — Molstaber

Spis wszystkich żyjących żubrów na dzień 31.XII.1972
List of all living European bison on 31 December 1972

Płeć—Sex	Nr No.	Nazwa Name	Rok ur. Born	Ojciec Father	Matka Mother	Hodowca Breeder
1	2	3	4	5	6	7
ARGENTINA						
Lago Hermoso. Parque Diana. Sociedad Anonima Comercial Industrial Financiera e Inmobiliaria						
M	1845	HELO	1965	960 Herr	1331 Dulaja	ZOO München, Hellabrunn
F	1969	HEIDELINDE	1966	960 Herr	850 Heile	ZOO München, Hellabrunn
F	1970	HERVA	1966	960 Herr	1329 Herzchen	ZOO München, Hellabrunn
F	2471	ADELINDE	1970	1845 Helo	1969 Heidelinde	Lago Hermoso
M	2754	ADOLF	1972	1845 Helo	1969 Heidelinde	Lago Hermoso
AUSTRIA						
Altenfelden. Wildpark Altenfelden, Dr. Heinrich III. Prinz Reuss						
M	2321	INGRIMM	1969	1346 Konrad	1579 Pucula	ZOO Innsbruck
F	2472	INKA	1970	1346 Konrad	1579 Pucula	ZOO Innsbruck
Innsbruck. Alpenzoo						
F	1579	PUCULA	1963	879 Stor-Per	1030 Puculka	Niepołomice
M	2424	URAL	1969	1801 Urs	911 Puźnianka	ZOO Bern
Salzburg. Salzburger Tiergarten Hellbrunn						
F	1411	HELIANE	1961	960 Herr	693b Heidi	ZOO München, Hellabrunn
M	1941	INNSBRUCK	1966	1346 Konrad	1579 Pucula	ZOO Innsbruck
F	1942	SABINE	1966	1254 Herd	1411 Heliane	ZOO Salzburg
M	1948	LEŠAN II	1966	1432 Lešan	1033 Pudźka	ZOO Lešná
F	2322	SALLY	1969	1254 Herd	1411 Heliane	ZOO Salzburg
F	2323	SALVE	1969	1941 Innsbruck	1942 Sabine	ZOO Salzburg
M	2755	SANSO	1972	1941 Innsbruck	1942 Sabine	ZOO Salzburg
M	2756	SARRO	1972	1941 Innsbruck	1411 Heliane	ZOO Salzburg
M	2757	SALZBURG	1972	1941 Innsbruck	2322 Sally	ZOO Salzburg
Wien, Schönbrunn. Tiergarten Schönbrunn						
F	1194	SCHOTE	1958	826 Plarzan	520 Połana	ZOO Wien, Schönbrunn
M	1531	FRANKFURT	1962	789 Plamiec	1138 Potulna	Białowieża
F	1998	ZOFKA	1966	949 Byedovyj II	795 Purtanka	ZOO Warszawa
F	2601	SCHOLLE	1971	1531 Frankfurt	1998 Zofka	ZOO Wien, Schönbrunn
F	2602	SCHOTTIN	1971	1531 Frankfurt	1998 Zofka	ZOO Wien, Schönbrunn
BELGIUM						
Antwerpen. Société Royale de Zoologie d'Anvers						
F	1291	PULARDA	1960	761 Pumeks	725 Puborka	Pszczyna
M	1434	ANOLO	1961	779 Aristide	968 Anhabella	ZOO Antwerpen
F	1822	ANSILVA	1965	779 Aristide	1142 Anki	ZOO Antwerpen
F	1943	ANTONIA	1966	1434 Anolo	968 Anhabella	ZOO Antwerpen
M	2473	ANXENO	1970	1434 Anolo	1291 Pularda	ZOO Antwerpen

* Hodowle, które nie nadesłały materiałów. Stan żubrów w tych hodowlach należy traktować jako nie potwierdzony.

* Indicates breeding centres which failed to return breeding lists. The herd of European bison in these centres must be regarded as unconfirmed.

1	2	3	4	5	6	7		
F	2475	ANXITA	1970	1434	Anolo	1822	Ansilva	ZOO Antwerpen
F	2758	ANZA	1972	1434	Anolo	1943	Antonia	ZOO Antwerpen
M	2759	ANZERO	1972	1434	Anolo	1822	Ansilva	ZOO Antwerpen
Han-sur-Lesse. Grottes de Han-sur-Lesse et de Rochefort S. A.								
M	2356	DURJAK	1969	1784	Blijstar	1770	Dune	ZOO Duisburg
M	2366	HENRIK	1969	960	Herr	1331	Dulaja	ZOO München, Hellabrunn
F	2751	KAMILA	1969		Bison bonasus		Bison bonasus	PUSZCZA BIAŁOWIESKA
La Reid. Parc a Gibiers S. A.								
M	2534	POKLON	1970	980	Poranek	1131	Kania	Białowieża
F	2536	POZA	1970	980	Poranek	1136	Pochmurna	Białowieża
M	2558	URBAN	1970	1801	Urs	2146	Babette	ZOO Bern
BERLIN WEST								
Berlin West. Aktien-Verein des Zoologischen Gartens zu Berlin								
M	888	HEINZ	1952	506	Bob	471	Springe	ZOO München, Hellabrunn
F	1183	BEKASSINE	1958	888	Heinz	926	Dulce	ZOO Berlin West
F	1261	BERBERITZE	1959	888	Heinz	926	Dulce	ZOO Berlin West
F	1529	BELLADONNA	1962	888	Heinz	926	Dulce	ZOO Berlin West
F	2068	BERLINDE	1967	888	Heinz	1261	Berberitze	ZOO Berlin West
F	2193	BELLIS	1968	888	Heinz	1183	Bekassine	ZOO Berlin West
M	2325	BEOWULF	1969	888	Heinz	1261	Berberitze	ZOO Berlin West
F	2761	BEKA	1972	888	Heinz	2068	Berlinde	ZOO Berlin West
F	2762	BEMME	1972	888	Heinz	1261	Berberitze	ZOO Berlin West
BRAZIL								
São Paulo. Fundação Parque Zoológico de São Paulo								
M	2210	TIBERIUS	1968	923	Herbert	1777	Time	ZOO Berlin, Tierpark
São Paulo (Quarantine)								
M	2665	POKNOWAN	1971	980	Poranek	1131	Kania	Białowieża
F	2670	POLLENA	1971	1450	Poleszuk	1983	Podzwonna	Białowieża
M	2671	POPRAD	1971	980	Poranek	1136	Pochmurna	Białowieża
F	2672	PONAGŁA	1971	2383	Podkolan	2248	Pokrzywa	Białowieża
BULGARIA								
Voden. Lovno Gorsko Stopanstvo								
F	1079	PUSIA	1957	901	Pulik	911	Puźnianka	Niepołomice
F	1083	PULISTA	1957	761	Pumeks	791	Pulka	Niepołomice
F	1558	VODIČA	1962	1129	Pustylon	1083	Pulista	Voden
F	1559	VOLIČA	1962	1129	Pustylon	1079	Pusia	Voden
M	1676	VODEN	1963	1129	Pustylon	1079	Pusia	Voden
F	1824	VOLENA	1965	1218	Puktor	1558	Vodiča	Voden
F	1826	VOLONA	1965	1218	Puktor	1083	Pulista	Voden
M	1947	VOLAX	1966	1218	Puktor	1083	Pulista	Voden
M	2069	VOIN	1967	1218	Puktor	1079	Pusia	Voden
F	2070	VOENA	1967	1218	Puktor	1558	Vodiča	Voden
F	2071	VONA	1967	1218	Puktor	1559	Voliča	Voden
F	2072	VORA	1967	1218	Puktor	1083	Pulista	Voden
M	2194	VODAČ	1968	1218	Puktor	1558	Vodiča	Voden
M	2195	VORAN	1968	1218	Puktor	1824	Volena	Voden

1	2	3	4	5	6	7	
M 2196	VOZAČ	1968	1218	Puktor	1079	Pusia	Voden
M 2326	VONIK	1969	1218	Puktor	1083	Pulista	Voden
F 2327	VOIDA	1969	1218	Puktor	1559	Voliča	Voden
M	VODIČEK						
F	VODA						
F	VOLINA						
F	VODAČKA						
F	VODENIČA						
F	VOZINA						
F	VORKA						
M	VOLAN						
F 2763	VOIANA	1972	1676	Voden	2327	Voida	Voden
F 2764	VODANA	1972	1676	Voden	1826	Volona	Voden
F 2765	VOINA	1972	1676	Voden	1559	Voliča	Voden
M 2766	VOIVODA	1972	1676	Voden	1558	Vodiča	Voden
M 2767	VOLA	1972	1676	Voden	1079	Pusia	Voden
F 2768	VOKA	1972	1676	Voden	2071	Vona	Voden
F 2769	VOZIČA	1972	1676	Voden	2070	Voena	Voden
F 2770	VODKA	1972	1676	Voden	1824	Volena	Voden
CANADA							
Edmonton. Alberta Game Farm							
M 1441	BRANDY	1961	1010	Kolumbus	1011	Kolombine	ZOO Chicago
F 1897	BRAC	1965	1010	Kolumbus	1011	Kolombine	ZOO Chicago
M 2743	AL	1971	1441	Brandy	1897	Brac	ZOO Edmonton
F 2783	FEDRA II	1972	1953	Fenris	1832	Feodora	ZOO Helsinki
Winnipeg. Assiniboine Park ZOO							
M 1896	BRIC	1965	1010	Kolumbus	1119	Koppelia	ZOO Chicago
F 2012	BRENDA	1966	1010	Kolumbus	1011	Kolombine	ZOO Chicago
F 2013	BRIDGET	1966	1010	Kolumbus	1671	Breeze	ZOO Chicago
F 2610	ASTRA	1971	1896	Bric	2012	Brenda	ZOO Winnipeg
F 2611	ASTRID	1971	1896	Bric	2013	Bridget	ZOO Winnipeg
F 2771	ASTER	1972	1896	Bric	2013	Bridget	ZOO Winnipeg
CUBA							
La Habana. Jardin Zoologico de La Habana							
M 1260	TIMUR	1969	949	Byedovyj II	976	Pujata	Pszczyna
CZECHOSLOVAKIA							
Hluboká n. Vlt. Zoologická zahrada Ohrada							
M 1675	LESOŇ	1963	1147	Puchar II	1033	Pudžka	ZOO Lešná
Lešná. Zoopark a zámek Lešná							
F 1033	PUDŽKA	1956	761	Pumeks	724	Puszynka	Niepolomice
M 1147	PUCHAR II	1958	897	Podarek	819	Pudlarka	Smardzewice
M 1432	LEŠAN	1961	949	Byedovyj II	1033	Pudžka	Pszczyna
F 2073	LESANA	1967	1147	Puchar II	1033	Pudžka	ZOO Lešná
F 2197	LESANA II	1968	1147	Puchar II	1033	Pudžka	ZOO Lešná
F 2612	LESANKA	1971	1147	Puchar II	1033	Pudžka	ZOO Lešná

1	2	3	4	5	6	7
Ostrava. Zoologická zahrada						
M 1806	LEO	1964	1147	Puchar II	1033	Pudžka ZOO Lešná
F 1829	SIROTKA	1965	1211	Putamir	1350	Silvana Topol'čianky
Praha. Zoologická zahrada						
M 1302	PUSTELNIK II	1960	879	Stor-Per	903	Pustelnia Niepołomice
F 1303	PURORA	1960	761	Pumeks	819	Pudlarka Pszczyna
F 1451	PULENA	1962	949	Byedovyj II	1070	Putnia Pszczyna
F 2260	PURCHAWKA II	1968	946	Purtan	1205	Pustalka Niepołomice
F 2484	LESNĚNKA	1970	1147	Puchar II	1033	Pudžka ZOO Lešná
F 2614	PRÓZA	1971	1990	Pucar	2260	Purchawka II Niepołomice
M 2772	PRINC	1972	1302	Pustelnik II	1451	Pulena ZOO Praha
F 2773	PRÉMIE	1972	1302	Pustelnik II	1303	Purora ZOO Praha
M 2774	PRINCIP	1972	1302	Pustelnik II	2260	Purchawka II ZOO Praha
Topol'čianky. Štátne lesy						
M 993	BYEREG	1955	675	Pustosz	775	Plennica Belovežská Pušča
F 1122	SILVA	1957	815	Putyfar	869	Pumarka Tatranská Lomnica
M 1211	PUTAMIR	1959	879	Stor-Per	596	Putka Niepołomice
F 1546	SIVERKA	1962	815	Putyfar	869	Pumarka Topol'čianky
F 1793	SIMONA	1964	815	Putyfar	869	Pumarka Topol'čianky
F 1794	SIKA	1964	993	Byereg	1122	Silva Topol'čianky
F 1830	SIMKA	1965	1211	Putamir	1546	Siverka Topol'čianky
M 2076	SIRIUS	1967	1211	Putamir	1546	Siverka Topol'čianky
F 2202	SINOKVETA	1968	993	Byereg	1829	Sirotko Topol'čianky
M 2203	SIMON	1968	1211	Putamir	1122	Silva Topol'čianky
M 2331	SILVAN	1969	1211	Putamir	1793	Simona Topol'čianky
F 2332	SIDKA	1969	1211	Putamir	1546	Siverka Topol'čianky
M 2333	SIMONIDES	1969	993	Byereg	1122	Silva Topol'čianky
F 2334	SIBILA	1969	1211	Putamir	1794	Sika Topol'čianky
M 2488	SINEC	1970	993	Byereg	1830	Simka Topol'čianky
F 2489	SINHALA	1970	1211	Putamir	1546	Siverka Topol'čianky
M 2491	SILAN	1970	993	Byereg	1122	Silva Topol'čianky
M 2741	SIMPLON	1971	2076	Sirius	2202	Sinokveta Topol'čianky
M 2742	SINČEK	1971	993	Byereg	1546	Siverka Topol'čianky
M 2775	SILUR	1972	1211	Putamir	1794	Sika Topol'čianky
F 2776	SILUETA	1972	1211	Putamir	1122	Silva Topol'čianky
F 2777	SIGMA	1972	993	Byereg	2202	Sinokveta Topol'čianky
F 2778	SILNICA	1972	993	Byereg	1830	Simka Topol'čianky
DENMARK						
Copenhagen. Zoologisk Have						
F 1142	PUNORKA	1958	761	Pumeks	725	Puborka Pszczyna
M 1149	PUSZEK II	1958	949	Byedovyj II	790	Puszczanka Niepołomice
F 1430	KOPEIVA	1961	637	Stonnas	753	Stor-Lisa ZOO Copenhagen
F 1792	KOSMETIKA	1964	1149	Puszek II	1142	Punorka ZOO Copenhagen
F 1831	KORAZON	1965	1149	Puszek II	1142	Punorka ZOO Copenhagen
M 2780	KOBUS	1972	1149	Puszek II	1430	Kopeiva ZOO Copenhagen
F 2782	KOBE	1972	1149	Puszek II	1792	Kosmetika ZOO Copenhagen

1	2	3	4	5	6	7
*Knuthenborg, Safari						
M 2338	KOSTER	1969	1149 Puszek II	1142	Punorka	ZOO Copenhagen
FINLAND						
Helsinki. Korkeasaaren Eläintarha						
M 1061	STOR-BORG	1956	636 Stoas	660	Storma	ZOO Stockholm
F 1066	KORA	1956	637 Stonnas	846	Korina	ZOO Copenhagen
F 1076	PUSTYNIA II	1957	815 Putyfar	723	Pułomka	Pszczyna
F 1832	FEODORA	1965	1061 Stor-Borg	1066	Kora	ZOO Helsinki
M 1953	FENRIS	1966	1061 Stor-Borg	1066	Kora	ZOO Helsinki
M 2784	FELACHA	1972	1061 Stor-Borg	1076	Pustynia II	ZOO Helsinki
FRANCE						
*Baiseux. „Africana”, J. P. Dutreux						
M 2492	KOMET	1970	1149 Puszek II	1430	Kopeiva	ZOO Copenhagen
M 2616	KONSUL	1971	1149 Puszek II	1792	Kosmetika	ZOO Copenhagen
Les Eyzies. Parc des Eyzies de Tayac, Jaques Leclerc						
M 2342	PALADIN	1969	1667 Parnasse	1834	Paresseuse	ZOO Paris
Montpellier. Parc Zoologique Henri de Lunaret						
F 1532	ARDILLA	1962	780 Aramis	683	Artophage	ZOO Amsterdam
F 2082	OCCITANE	1967	1550 Pasteur	1532	Ardilla	ZOO Montpellier
F 2084	PARITAIRE	1967	1667 Parnasse	1796	Parisienne	ZOO Paris
M 2209	PARTISAN	1968	1667 Parnasse	1796	Parisienne	ZOO Paris
Mouzon. Parc de Vision de Bel-Val						
F 996	SPRUNGLATTE	1955	750 Springinsfeld	803	Spruchkammer	Springe
M 1667	PARNASSE	1963	1121 Prak	996	Sprunglatte	ZOO Paris
F 2664	POLIKA	1971	980 Poranek	1204	Pliszka II	Białowieża
M 2666	PONTUK	1971	1450 Poleszuk	2112	Polarna	Białowieża
Paris. Menagerie du Jardin des Plantes						
F 1533	BLIJEND	1962	769 Purjan	1008	Ariana	ZOO Rotterdam
F 1834	PARESEUSE	1965	1121 Prak	996	Sprunglatte	ZOO Paris
M 2343	PALMIER	1969	1667 Parnasse	1796	Parisienne	ZOO Paris
M 2344	PAPYRUS	1969	1667 Parnasse	1533	Blijend	ZOO Paris
M 2786	PACHA	1972	2343 Palmier	1533	Blijend	ZOO Paris
M 2787	PASCAL	1972	2343 Palmier	1834	Paresseuse	ZOO Paris
*Saint Hilaire du Harcouët. Parc Zoologique de Symphorien						
F 2603	ANYNCA	1971	1434 Anolo	1943	Antonia	ZOO Antwerpen
M 2604	ANYC	1971	1434 Anolo	1291	Pularda	ZOO Antwerpen
Thoiry. Comte de la Panouse						
F 1879	PUREKA	1965	1209 Purol	979	Purella	Pszczyna
M 2509	RUFUS	1970	1256 Durchlaucht	1873	Purada	ZOO Hannover, L. Ruhe
GERMAN DEMOCRATIC REPUBLIC						
Berlin, Tierpark. Tierpark Berlin						
F 976	PUJATA	1955	761 Pumeks	725	Puborka	Niepołomice
F 1258	DUSCHE	1959	998 Hecht	1059	Dusa	ZOO Duisburg
F 1330	DUALA	1960	998 Hecht	664	Speiche	ZOO Duisburg

1	2	3	4	5	6	7
F 1651	TINA		1963	923 Herbert	976 Pujata	ZOO Berlin, Tierpark
F 1777	TIME		1964	923 Herbert	1258 Dusche	ZOO Berlin, Tierpark
M 2086	TITO		1967	923 Herbert	976 Pujata	ZOO Berlin, Tierpark
M 2124	PUCYK		1967	946 Purtan	1030 Pucułka	Niepołomice
M 2622	TIMEX		1971	Bison bonasus	1777 Time	ZOO Berlin, Tierpark
M 2624	TIMPEL		1971	Bison bonasus	976 Pujata	ZOO Berlin, Tierpark
F 2625	TIPSE		1971	Bison bonasus	1258 Dusche	ZOO Berlin, Tierpark
F 2789	TIGRA		1972	Bison bonasus	1777 Time	ZOO Berlin, Tierpark
F 2790	TILMA		1972	2124 Pucyk	1258 Dusche	ZOO Berlin, Tierpark
F 2791	TITTE		1972	2124 Pucyk	1330 Duala	ZOO Berlin, Tierpark
Cottbus. Tierpark Cottbus						
M 1530	LIMES		1962	1020 Pucz	1037 Pula II	ZOO Leipzig
F 2351	LAUSITZ		1969	1530 Limes	1836 Tideka	ZOO Cottbus
Damerower Werder. Tierpark Berlin						
F 908	PUELLA		1953	542 Puzon	714 Purchawka	Niepołomice
F 1259	DAME		1959	829 Pumik	908 Puella	Damerower Werder
F 1674	DANJA		1963	829 Pumik	908 Puella	Damerower Werder
M 1868	PUGINAŁ II		1965	1150 Puks	1232 Puzonka	Borki
M 2120	PUSTLIK		1967	946 Purtan	903 Pustelnia	Niepołomice
F 2123	PUSTONKA		1967	946 Purtan	1577 Pustarka	Niepołomice
F 2497	DANNE		1970	1575 Pulwis	2123 Pustonka	Niepołomice
F 2498	DANIELA		1970	2120 Pustlik	1259 Dame	Damerower Werder
M 2499	DATON		1970	2120 Pustlik	1674 Danja	Damerower Werder
M 2500	DARIUS		1970	2120 Pustlik	908 Puella	Damerower Werder
M 2792	DATHE		1972	1868 Puginał II	2123 Pustonka	Damerower Werder
M 2793	DARK		1972	2120 Pustlik	1259 Dame	Damerower Werder
F 2794	DASSY		1972	2120 Pustlik	1674 Danja	Damerower Werder
Eberswalde-Finow. Tierpark Eberswalde-Finow						
F 925	AUE		1953	506 Bob	693b Heidi	Augsburg
M 1333	TILL		1960	923 Herbert	976 Pujata	ZOO Berlin, Tierpark
Görlitz. Tierpark Görlitz						
M 1527	DAVID		1962	829 Pumik	908 Puella	Damerower Werder
F 1562	ZORKA		1963	761 Pumeks	748 Pumianka	ZOO Wrocław
F 2352	GÖRLINA		1969	1776 Tiber	1562 Zorka	ZOO Görlitz
F 2916	GÖSATA		1972	1527 David	1562 Zorka	ZOO Görlitz
Halle/Saale. Zoologischer Garten Halle						
F 1383	ZOGDA		1961	978 Polot	1023 Zola	ZOO Gdańsk
M 1568	ZORRO		1963	1130 Posel	1215 Zoliwa	ZOO Gdańsk
F 2795	REGINA		1972	1568 Zorro	1383 Zogda	ZOO Halle/Saale
Hirschfeld. Tierpark Hirschfeld						
M 2346	TIP		1969	923 Herbert	1330 Duala	ZOO Berlin, Tierpark
Leipzig. Zoologischer Garten Leipzig						
M 1020	PUCZ		1956	761 Pumeks	748 Pumianka	Pszczyna
F 1037	PULA II		1956	829 Pumik	908 Puella	Smardzewice
F 1961	LIPIZZA		1966	1020 Pucz	1417 Lipsia	ZOO Leipzig
F 1962	LICHTBLICK		1966	1020 Pucz	1037 Pula II	ZOO Leipzig

1	2	3	4	5	6	7
Rostock. Zoologischer Garten Rostock						
M 1180	HETMAN	1958	960	Herr	693b Heidi	ZOO München, Hellabrunn
F 1294	PUSTOSZKA	1960	949	Byedovyj II	941 Puslonka	Pszczyna
F 2504	WASCHKA	1970	1180	Hetman	1294 Pustoszka	ZOO Rostock
F 2797	WALLA	1972	1180	Hetman	1294 Pustoszka	ZOO Rostock
Schwerin. Tierpark Schwerin						
M 1780	WAROSTO	1964	1180	Hetman	1299 Puchatka	ZOO Rostock
F 2092	WANDA	1967	1180	Hetman	1299 Puchatka	ZOO Rostock
F 2798	ZUARINA	1972	1780	Warosto	2092 Wanda	ZOO Schwerin
Stendal. Tiergarten Stendal						
M 1772	DARCO	1964	829	Pumik	908 Puella	Damerower Werder
GERMAN FEDERAL REPUBLIC						
Bayerischer Wald. Nationalparkamt Bayerischer Wald						
M 1543	KOLONIUS	1962	637	Stonnas	697 Puszczysława	ZOO Copenhagen
F 2138	AVOSTA	1967	1429	Stofil	1062 Avona	Avesta
F 2358	RUTA	1969	1256	Durchlaucht	1775 Tixi	ZOO Hannover, L. Ruhe
M 2359	RUBIN	1969	1256	Durchlaucht	1873 Purada	ZOO Hannover, L. Ruhe
M 2799	ABEL	1972	1543	Kolonius	2138 Avosta	Bayerischer Wald
Boppard. Wildpark Jakobsberg						
F 850	HEILE	1951	506	Bob	475 Spreu	ZOO München, Hellabrunn
M 2097	HELMAR	1967	960	Herr	1331 Dulaja	ZOO München, Hellabrunn
M 2800	?	1972	2097	Helmar	850 Heile	Boppard
Bretten. Waldtierpark Bretten, H. Willig						
M 2803	DUBIUS	1972	1784	Blijstar	1770 Dune	ZOO Duisburg
F 2805	DUBIA	1972	1784	Blijstar	2354 Duranda	ZOO Duisburg
M 2807	DUNGO	1972	1784	Blijstar	2065 Inge	ZOO Duisburg
Dormagen. Schutzgemeinschaft Deutscher Wald, Ortsverband Dormagen						
F 1516	SPERRE	1962	1053	Sprachfehler	920 Spreewälderin	Springe
M 1523	EGINHARD	1962	1056	Sprühteufel	1107 Hekla	Hardehausen
M 2627	DODERICH	1971	1523	Eginhard	1516 Sperre	Dormagen
F 2801	DORINDE	1972	1523	Eginhard	1516 Sperre	Dormagen
Dortmund. Dortmunder Tierpark						
M 1846	HERBURGER	1965	960	Herr	1329 Herzchen	ZOO München, Hellabrunn
F 2099	HOLLE	1967	1642	Heiduck	1410 Hedwig	ZOO Neumünster
M 2505	DIEDRICH	1970	1846	Herburger	2099 Holle	ZOO Dortmund
Duisburg. Duisburger Tierpark A. G.						
F 1413	DULCINEA	1961	998	Hecht	664 Speiche	ZOO Duisburg
F 1770	DUNE	1964	998	Hecht	1001 Herbe	ZOO Duisburg
M 1784	BLIJSTAR	1964	769	Purjan	1008 Ariana	ZOO Rotterdam
F 1839	DURRA	1965	998	Hecht	664 Speiche	ZOO Duisburg
F 2065	INGE	1967	1346	Konrad	1579 Pucula	ZOO Innsbruck
F 2218	DUNJA	1968	1784	Blijstar	1413 Dulcinea	ZOO Duisburg
F 2354	DURANDA	1969	1784	Blijstar	1839 Durra	ZOO Duisburg
F 2355	DULLA	1969	1784	Blistar	1413 Dulcinea	ZOO Duisburg
F 2506	DULCA	1970	1784	Blijstar	1413 Dulcinea	ZOO Duisburg

1	2	3	4	5	6	7		
F	2630	DUBLETTE II	1971	1784	Blijstar	2065	Inge	ZOO Duisburg
F	2632	DURABELLA	1971	1784	Blijstar	1839	Durra	ZOO Duisburg
F	2804	DUSCHA	1972	1784	Blijstar	2218	Dunja	ZOO Duisburg
F	2806	DUBLONE	1972	1784	Blijstar	1413	Dulcinea	ZOO Duisburg
Eulbach. Graf zu Erbach-Erbach								
F	1415	ERDA	1961	781	Hermes	692	Hetty	Eulbach
F	1965	ERBSE	1966	1407	Splitt	1182	Erle	Eulbach
F	2357	ERBIN	1969	1407	Splitt	1415	Erda	Eulbach
M	2514	HERONYMUS	1970	960	Herr	1331	Dulaja	ZOO München, Hellabrunn
F	2633	ERLAUCHTE	1971	1407	Splitt	1415	Erda	Eulbach
F	2634	ERBGRÄFIN	1971	1407	Splitt	1965	Erbse	Eulbach
F	2808	ERIKA II	1972	1407	Splitt	1415	Erda	Eulbach
F	2809	ERNTE	1972	1407	Splitt	1965	Erbse	Eulbach
M	2810	ERBACH	1972	1407	Splitt	2357	Erbin	Eulbach
Farchau. Kreis Herzogtum Lauenburg								
F	2114	AVITA	1967	1266	Avegro	1539	Avissa	Avesta
M	2275	AVIAT	1968	1429	Stofil	1540	Avexa	Avesta
F	2635	FLORA	1971	2275	Aviat	2144	Avita	Farchau
Frankfurt am Main. Zoologischer Garten								
F	1138	POTULNA	1958	738	Podbipięta	737	Plamka II	Białowieża
M	1216	POBRATYMIEC	1959	792	Karpacz	939	Polanka	Białowieża
Fritzlar. Wildpark Knüll. Landkreis Fritzlar-Homberg								
F	2373	SPUNA	1969	1638	Spund	1253	Spule	Springe
M	2520	SPUDI	1970	1638	Spund	1253	Spule	Springe
M	2522	SPURI	1970	1638	Spund	1761	Spurre	Springe
F	2831	SPUNKA	1972	1638	Spund	2373	Spuna	Springe
Gangelt. Hochwild-Freigehege Gangelt GmbH. & Co. KG.								
M	2256	PUNIKS	1968	1150	Puks	935	Punita	Borki
Gelsenkirchen. Ruhr-ZOO Gelsenkirchen, owner: L. Ruhe								
F	1698	PUSARNA	1964	1209	Purol	941	Puslonka	Pszczyna
M	1701	PUCUŁ II	1964	946	Purtan	1030	Puculka	Niepołomice
Hamel/Weser. ZOO am Klüt, L. Ruhe								
F	2648	NOLA	1971	1683	Puros	1837	Titania	ZOO Nürnberg
Hannover. Zoologischer Garten Hannover								
M	1256	DURCH- LAUCHT	1959	998	Hecht	664	Speiche	ZOO Duisburg
F	1775	TIXI	1964	923	Herbert	1330	Duala	ZOO Berlin, Tierpark
F	1873	PURADA	1965	946	Purtan	1293	Pucerta	Niepołomice
M	2812	HINAK	1972	1256	Durchlaucht	1775	Tixi	ZOO Hannover
Hardehausen. Land Nordrhein-Westfalen								
F	1108	HENRIETTE	1957	687	Span	848	Herta	ZOO München, Hellabrunn
M	1335	EGON	1960	1056	Sprühteufel	1108	Henriette	Hardehausen
F	1842	EGGA	1965	1056	Sprühteufel	1107	Hekla	Hardehausen
M	1988	PUMPER	1966	1355	Puszysty	937	Puszka	PUSZCZA BORECKA
F	2361	EGUNDA	1969	1335	Egon	1107	Hekla	Hardehausen
F	2511	EGIDE	1970	1335	Egon	1107	Hekla	Hardehausen

1	2	3	4	5	6	7
F 2512	EGOLDA	1970	1335 Egon	1108	Henriette	Hardehausen
F 2638	EGGEMAID	1971	1335 Egon	1967	Eglise II	Hardehausen
F 2640	EGGETOCHTER	1971	1335 Egon	1841	Eglinda	Hardehausen
M 2813	EGGEFREUND	1972	1988 Pumper	1842	Egga	Hardehausen
M 2814	EGGEWIRT	1972	1335 Egon	1108	Henriette	Hardehausen
Heidelberg. Tiergarten Heidelberg						
M 1640	HENNES	1963	960 Herr	850	Heile	ZOO München, Hellabrunn
Hohenhausen/Lippe. Tierpark Kalletal, Dr. H. Stocksmeier						
M 1840	DUNST	1965	998 Hecht	1413	Dulcinea	ZOO Duisburg
Ingolstadt. Verein Erholungsgebiete Region Ingolstadt e. V.						
M 2219	FRANZ	1968	1216 Pobratymiec	1138	Potulna	ZOO Frankfurt am Main
F 2487	PRYŽ	1970	1302 Pustelnik II	1451	Pulena	ZOO Praha
F 2519	RABELLA	1970	1843 Heilo	2096	Helbra	Rappweiler
Kaiserslautern. Stadtverwaltung Kaiserslautern						
M 2223	EGILBERT	1968	1335 Egon	1108	Henriette	Hardehausen
F 2363	EGERNIA	1969	1335 Egon	1842	Egga	Hardehausen
F 2554	AVOLA	1970	1662 Avoler	1421	Avorina	Avesta
Karlsruhe. Zoologischer Garten Karlsruhe						
F 1655	BLIJDRA	1963	769 Purjan	1221	Puszczyna	ZOO Rotterdam
M 2264	PUTNIOK	1968	1209 Purol	1070	Putnia	Pszczyna
F 2364	XANTHIPPE	1969	1840 Dunst	1655	Blijdra	ZOO Karlsruhe
M 2513	XARES	1970	1840 Dunst	1655	Blijdra	ZOO Karlsruhe
F 2815	XANIA	1972	2264 Putniok	1655	Blijdra	ZOO Karlsruhe
Kiel. Stadt Kiel, der Magistrat						
F 2229	HOLSATIA	1968	1642 Heiduck	1410	Hedwig	ZOO Neumünster
M 2362	EGGEBRECHT	1969	1335 Egon	1841	Eglinda	Hardehausen
M 2816	KIRO	1972	2362 Eggebrecht	2229	Holsatia	Kiel
Köln. Zoologischer Garten Köln A. G.						
F 1295	PURPURA II	1960	949 Byedovyj II	1070	Putnia	Pszczyna
M 2245	BLAAK	1968	769 Purjan	1221	Puszczyna	ZOO Rotterdam
M 2485	JESTED	1970	1132 Pustor	1295	Purpura II	ZOO Liberec
Löffingen. Wildpark Löffingen, Leander Reichle GMBH						
M 2279	URANUS	1968	932 Blijdor	911	Puźnianka	ZOO Bern
F 2703	URSINA	1971	1801 Urs	2083	Pallas	ZOO Bern
München, Hellabrunn. Münchener Tierpark Hellabrunn A. G.						
F 1329	HERZCHEN	1960	960 Herr	850	Heile	ZOO München, Hellabrunn
F 1331	DULAJA	1960	998 Hecht	1001	Herbe	ZOO Duisburg
M 2365	HEDO	1969	960 Herr	1693	Pugapa	ZOO München, Hellabrunn
F 2641	HERLINDE	1971	960 Herr	1331	Dulaja	ZOO München, Hellabrunn
F 2646	NORA	1971	1683 Puros	1835	Tinka	ZOO Nürnberg
M 2647	NORBERT	1971	1683 Puros	1692	Pupera	ZOO Nürnberg
F 2817	HEXE II	1972	2365 Hedo	1331	Dulaja	ZOO München, Hellabrunn
M 2818	HELGE	1972	2365 Hedo	1329	Herzchen	ZOO München, Hellabrunn
Münster. Westfälischer Zoologischer Garten Münster A. G.						
F 1334	BELGA	1960	888 Heinz	926	Dulce	ZOO Berlin West
M 1416	BEO	1961	888 Heinz	1183	Bekassine	ZOO Berlin West

1	2	3	4	5	6	7	
F 1847	WESTFALIA	1965	1416	Beo	1334	Belga	ZOO Münster
F 2098	WERSE	1967	1416	Beo	1334	Belga	ZOO Münster
M 2228	WENZEL	1968	1416	Beo	1334	Belga	ZOO Münster
M 2368	WESTHOFF	1969	1416	Beo	1334	Belga	ZOO Münster
M 2643	WERNER	1971	1416	Beo	1334	Belga	ZOO Münster
Neandertal. Naturschutzverein Neandertal e. V.							
M 1773	RUDOLF	1964	1256	Durchlaucht	1257	Duchesse	ZOO Hannover, L. Ruhe
Neumünster. Tiergarten-Vereinigung Neumünster e. V.							
F 1410	HEDWIG	1061	960	Herr	850	Heile	ZOO München, Hellabrunn
M 1642	HEIDUCK	1963	960	Herr	693b	Heidi	ZOO München, Hellabrunn
M 2644	HOLLODRI	1971	1642	Heiduck	1410	Hedwig	ZOO Neumünster
Neuwied. ZOO Neuwied							
F 2199	PREGA	1968	1302	Pustelnik II	1303	Purora	ZOO Praha
M 2200	PRIOR	1968	1302	Pustelnik II	1451	Pulena	ZOO Praha
Nindorf, Lüneburger Heide. Wildpark Lüneburger Heide, Georg Friedrich v. Krogh							
M 1431	KOLONIST	1961	1081	Pular	1192	Koralle	ZOO Copenhagen
F 1950	SIRENA	1966	1211	Putamir	1122	Silva	Topolčianky
F 2201	SILENKA	1968	1211	Putamir	1546	Siverka	Topolčianky
M 2375	SPURDEL	1969	1638	Spund	1761	Spurre	Springe
M 2645	KRAKOWIAK	1971	993	Byereg	1950	Sirena	Topolčianky
F 2822	KRISTINA	1972	1431	Kolonist	2201	Silenka	Nindorf, Lüneburger Heide
Nürnberg. Tiergarten Nürnberg							
M 1683	PUROS	1964	1128	Pulon	979	Purella	Pszczyna
F 1692	PUPERA	1964	879	Stor-Per	903	Pustelnia	Niepołomice
F 1835	TINKA	1965	923	Herbert	1330	Duala	ZOO Berlin, Tierpark
F 1837	TITANIA	1965	923	Herbert	976	Pujata	ZOO Berlin, Tierpark
M 2823	NOBEL	1972	1683	Puros	1835	Tinka	ZOO Nürnberg
F 2824	NORMA	1972	1683	Puros	1837	Titania	ZOO Nürnberg
F 2825	NOWA	1972	1683	Puros	1692	Pupera	ZOO Nürnberg
Pforzheim. Stadtverwaltung Pforzheim							
F 1356	PLAGA	1961	789	Plamiec	737	Plamka II	Białowieża
F 1695	PUNIATA	1964	1150	Puks	935	Punita	Borki
M 2129	PUKLON	1967	1209	Purol	941	Puslonka	Pszczyna
F 2261	PUSTRA	1968	1287	Pulpit	1577	Pustarka	Niepołomice
Rappweiler. Wildfreigehege der Gemeinde Rappweiler							
M 1843	HEILO	1965	960	Herr	850	Heile	ZOO München, Hellabrunn
F 2096	HELBRA	1967	960	Herr	1329	Herzchen	ZOO München, Hellabrunn
Rheydt-Odenkirchen. Tiergarten Rheydt e. V.							
F 1689	PUCERA	1964	879	Stor-Per	1293	Pucerta	Niepołomice
F 2230	SPURA	1968	1431	Kolonist	1761	Spurre	Springe
M 2233	SPUTZ	1968	1431	Kolonist	1253	Spule	Springe
M 2826	RYNO	1972	2233	Sputz	2230	Spura	ZOO Rheydt-Odenkirchen
Rinsecke. Hochwildschutzpark Rothaargebirge, Schulte-Wrede							
M 1972	HOLSTEIN	1966	1642	Heiduck	1410	Hedwig	ZOO Neumünster
M 2608	BERTRAM	1971	888	Heinz	2068	Berlinde	ZOO Berlin West

1	2	3	4	5	6	7
M 2609	BENDIX		1971	888 Heinz	1261 Berberitze	ZOO Berlin West
M 2631	DUMAS		1971	1784 Blijstar	1413 Dulcinea	ZOO Duisburg
Sababurg. Tiergarten Sababurg						
F 1024	PULPA II		1956	815 Putyfar	791 Pulka	Niepołomice
M 1080	PUPIL II		1957	815 Putyfar	748 Pumianka	Pszczyna
M 2329	PRÁM		1969	1302 Pustelnik II	1451 Pulena	ZOO Praha
M 2330	PRAMEN		1969	1302 Pustelnik II	1303 Purora	ZOO Praha
F 2347	TIBIA		1969	923 Herbert	1258 Dusche	ZOO Berlin, Tierpark
F 2392	PUSTORA		1969	1575 Pulwis	1577 Pustarka	Niepołomice
M 2394	PUS II		1969	1575 Pulwis	903 Pustelnia	Niepołomice
F 2613	PRIMA		1971	1302 Pustelnik II	1303 Purora	ZOO Praha
F 2827	ZABA		1972	2329 Prám	2392 Pustora	Sababurg
Seligenstadt. Hessisches Wildpark „Fasanerie“, Klein-Auheim						
M 2198	JERICOHO		1968	1132 Pustor	1295 Purpura II	ZOO Liberec
F 2336	KOKET		1969	1149 Puszek II	1430 Kopeiva	ZOO Copenhagen
F 2370	NOTITA		1969	1683 Puros	1837 Titania	ZOO Nürnberg
M 2377	KLAAS		1969	1764 Helmbrecht	1521 Heidrun	Wiesbaden
M 2527	BUDA		1970	1080 Pupil II	1024 Pulpa II	ZOO Budapest
M 2559	URIEL		1970	1801 Urs	2083 Pallas	ZOO Bern
F 2650	RAMONA		1971	1843 Heilo	2096 Helbra	Rappweiler
M 2828	FARUK		1972	2198 Jericho	2336 Koket	Seligenstadt
Springe. Staatliches Forstamt Saupark						
F 1253	SPULE		1959	930 Konnas	803 Spruchkammer	Springe
M 1638	SPUND		1963	1053 Sprachfehler	1253 Spule	Springe
F 1761	SPURRE		1964	1053 Sprachfehler	1253 Spule	Springe
F 1849	SPUTA		1965	1431 Kolonist	1253 Spule	Springe
F 1850	SPERTA		1965	1431 Kolonist	1516 Sperre	Springe
M 1992	PUCAL		1966	946 Purtan	1030 Puculka	Niepołomice
F 2234	SPRINGE II		1968	1763 Spezi	1850 Sperta	Springe
F 2376	SPROTTE II		1969	1763 Spezi	1850 Sperta	Springe
F 2656	SPURA II		1971	1638 Spund	1761 Spurre	Springe
F 2657	SPRINA		1971	1992 Pucal	2234 Springe II	Springe
F 2658	SPRETA		1971	1992 Pucal	1850 Sperta	Springe
F 2829	SPUSI		1972	1992 Pucal	1849 Sputa	Springe
F 2830	SPULKA		1972	1638 Spund	1253 Spule	Springe
F 2832	SPURMA		1972	1638 Spund	1761 Spurre	Springe
M 2833	SPECHT		1972	1992 Pucal	1850 Sperta	Springe
F 2834	SPRITZE II		1972	1992 Pucal	2234 Springe II	Springe
Sulzfeld. Zoopark Haßberge						
M 1582	ZOLI		1963	879 Stor-Per	795 Purtanka	ZOO Warszawa
Vahrendorf. Hochwild Schutzpark „Schwarze Berge“						
F 1954	FERNANDA		1966	1075 Pulpet	1556 Fennia	ZOO Helsinki
M 2081	FERGUS		1967	1061 Stor-Borg	1557 Femina	ZOO Helsinki
F 2205	FEDRA		1968	1075 Pulpet	1556 Fennia	ZOO Helsinki
M 2206	FELLOW		1968	1061 Stor-Borg	1066 Kora	ZOO Helsinki
F 2659	VALPURGA		1971	2081 Fergus	1954 Fernanda	Vahrendorf
M 2835	VARUS		1972	2081 Fergus	1954 Fernanda	Vahrendorf

1	2	3	4	5	6	7
Wachenheim. Hochwildschutzpark Kurpfalz, Schulte-Wrede						
M 1848	HOLGER	1965	960 Herr	1410 Hedwig	ZOO München, Hellabrunn	
M 1854	ARGOS	1965	844 Artaban	1009 Argonne	ZOO Amsterdam	
M 2104	ARON	1967	1065 Armand	Bison bonasus	ZOO Amsterdam	
Weilburg. Hessisches Forstamt Weilburg						
M 2235	KLANG	1968	1764 Helmbrecht	1521 Heidrun	Wiesbaden	
F 2371	NOGAT	1969	1683 Puros	1835 Tinka	ZOO Nürnberg	
M 2372	NOMADE	1969	1683 Puros	1692 Pupera	ZOO Nürnberg	
M 2836	TELEMACH	1972	2235 Klang	2371 Nogat	Weilburg	
Weilburg, owner: Edertal-Affoldern. Hessisches Forstamt Edertal-Affoldern						
M 2515	HELIKON	1970	960 Herr	1693 Pugapa	ZOO München, Hellabrunn	
Wiesbaden. Landeshauptstadt Wiesbaden, Forst- und Landwirtschaftsamt						
M 1764	HELMBRECHT	1964	960 Herr	850 Heile	ZOO München, Hellabrunn	
F 1978	KLÄRE	1966	1764 Helmbrecht	1521 Heidrun	Wiesbaden	
F 2660	KLAUDIE	1971	1764 Helmbrecht	1521 Heidrun	Wiesbaden	
GREAT BRITAIN						
Bekesbourne. Howletts Zoo Park						
F 1285	PUZA	1960	825 Puszczan	760 Puzorka	Borki	
M 2117	PUSZTAN	1967	1150 Puks	1232 Puzonka	Borki	
Great Witchingham. The Norfolk Wildlife Park						
F 2238	LORNA	1968	1228 Puchacz II	Bison bonasus	ZOO Whipsnade	
M 2837	GWALOR	1972	2237 Loligo	2238 Lorna	Great Witchingham	
Kincraig. Highland Wildlife Park Ltd.						
M 2533	POMORIN	1970	1133 Podstoli	1867 Potrawa	Białowieża	
F 2535	POWINNA	1970	1450 Poleszuk	1206 Potęga	Białowieża	
M 2617	KORPORAL	1971	1149 Puszek II	1831 Korazon	ZOO Copenhagen	
F 2618	KORONA	1971	1149 Puszek II	1142 Punorka	ZOO Copenhagen	
F 2692	AVLA	1971	1661 Aviko	1188 Avrita	Avesta	
London, Regent's Park. The Zoological Society of London						
M 972	PUSTASZEK	1955	761 Pumeks	760 Puzorka	Niepołomice	
London, Regent's Park (Quarantine), owner: Olney, Christopher Marler						
M 2273	AVENY	1968	1264 Avgott	1188 Avrita	Avesta	
Olney. Flamingo Gardens and Zoological Park, Christopher Marler						
F 1885	AVDA	1965	1429 Stofil	1340 Avian	Avesta	
F 2411	AVOLLA	1969	1263 Avager	1539 Avisva	Avesta	
Owslebury. Marwell Zoological Park, J. M. Knowles						
F 2530	POLMIRA	1970	1133 Podstoli	1862 Powolna	Białowieża	
M 2532	POPLISZ	1970	980 Poranek	1204 Pliszka II	Białowieża	
Whipsnade. Whipsnade Park, The Zoological Society of London						
M 1228	PUCHACZ II	1959	949 Byedovj II	979 Purella	Pszczyna	
F 1646	DUBLETTE	1963	998 Hecht	664 Speiche	ZOO Duisburg	
F 1979	LOANITA	1966	1228 Puchacz II	1289 Purosa	ZOO London, Regent's Park	
M 2236	LOBSTER	1968	1228 Puchacz II	1289 Purosa	ZOO Whipsnade	
F 2239	LOLITA	1968	1228 Puchacz II	Bison bonasus	ZOO Whipsnade	

1	2	3	4	5	6	7
F 2378	LORRAINE	1969	1228	Puchacz II	Bison bonasus	ZOO Whipsnade
F 2524	LOTTY	1970	1228	Puchacz II	Bison bonasus	ZOO Whipsnade
F 2661	LOTUS	1971	1228	Puchacz II	1289 Purosa	ZOO Whipsnade
M 2662	LOPPY	1971	1228	Puchacz II	1645 Duga	ZOO Whipsnade
F 2838	LOBELIA	1972	1228	Puchacz II	1646 Dublette	ZOO Whipsnade
F 2839	LOMI	1972	1228	Puchacz II	1289 Purosa	ZOO Whipsnade
HUNGARY						
Budapest. Budapest Főváros Állat-és Novénykertje						
M 1852	GYAUR	1965	1080	Pupil II	1016 Pusztá	Gyarmatpuszta
Debrecen. Nagyerdei Kulturpark Debrecen						
M 1436	GYARMAT	1961	1018	Puch	1016 Pusztá	Gyarmatpuszta
F 1438	BUBA	1961	821	Puzyk	1024 Pulpa II	ZOO Budapest
M 2841	DERCE	1972	1436	Gyarmat	1438 Buba	ZOO Debrecen
Pécs. Mecseki Kulturpark Pécs						
M 1018	PUCH	1956	761	Pumeks	725 Puborka	Pszczyna
F 2241	DEBRŐ	1968	1436	Gyarmat	1438 Buba	ZOO Debrecen
*Veszprém. Kittenberger Kálmán Vadaspark						
F 1668	GYÖNGYÖS	1963	1080	Pupil II	819 Pudlarka	Gyarmatpuszta
F 2242	VIRAG	1968	1437	Gyarmatpuszta	1668 Gyöngyös	ZOO Veszprém
M 2623	TIBOR	1971		Bison bonasus	1330 Duala	ZOO Berlin, Tierpark
JAPAN						
Nagoya. Nagoya Municipal Higashiyama ZOO						
F 2396	PUROLKA	1969	1209	Purol	979 Purella	Pszczyna
M 2400	PLANISTA	1969	1561	Platon II	1357 Platyna II	Pszczyna
Tokyo. Aritake Chojuten Co., Ltd.						
F 2541	PUTRA	1970	1209	Purol	1070 Putnia	Pszczyna
M 2543	PLUTAR	1970	1561	Platon II	1996 Plamara	Pszczyna
NETHERLANDS						
Amsterdam. Koninklijk Zoölogisch Genootschap „Natura Artis Magistra”						
M 1065	ARMAND	1956	844	Artaban	683 Artophage	ZOO Amsterdam
F —	BISON BONA-SUS	1961		Bison bonasus	Bison bonasus	ZOO Amsterdam
F —	BISON BONA-SUS	1961		Bison bonasus	Bison bonasus	ZOO Amsterdam
F —	BISON BONA-SUS	1961		Bison bonasus	Bisob bonasus	ZOO Amsterdam
F 1981	ARSA	1966	844	Artaban	1009 Argonne	ZOO Amsterdam
M 2105	ARNO	1967	1065	Armand	Bison bonasus	ZOO Amsterdam
M 2243	ARES	1968	1065	Armand	Bison bonasus	ZOO Amsterdam
F 2244	ARNITA	1968	1065	Armand	Bison bonasus	ZOO Amsterdam
F 2380	ARESTA	1969	1065	Armand	Bison bonasus	ZOO Amsterdam
M 2528	ARCHIBALD	1970	1065	Armand	Bison bonasus	ZOO Amsterdam
Nijverdal. den Boer's Dierenhandel						
M 2381	RHENALD	1969	1779	Liederjan	1653 Fräulein	ZOO Rhenen

1	2	3	4	5	6	7
Rotterdam. Stichting Koninklijke Rotterdamse Diergaarde „Blijdorp ZOO”						
F 1008	ARIANA	1955	780 Aramis	845 Arda	ZOO Amsterdam	
F 1221	PUSZCZYNA	1959	761 Pumeks	819 Pudlarka	Pszczyna	
F 1344	BLIJMA	1960	769 Purjan	1008 Ariana	ZOO Rotterdam	
M 2106	BLINKER	1967	769 Purjan	1221 Puszczyna	ZOO Rotterdam	
F 2529	BLANDA	1970	2106 Blinker	1221 Puszczyna	ZOO Rotterdam	
M 2843	BLASÉ	1972	2106 Blinker	1344 Blijma	ZOO Rotterdam	
F 2844	BLIJDSCHAP	1972	2106 Blinker	1221 Puszczyna	ZOO Rotterdam	
NORWAY						
Oppegård. Dyreparken ZOO, Fred Hallager Juul						
M 1790	STOIKER	1964	901 Pulik	1185 Story	ZOO Stockholm	
M 1791	STOR-SVEN	1964	901 Pulik	1112 Stolla	ZOO Stockholm	
POLAND						
Białowieża. Białowiecki Park Narodowy						
M 980	PORANEK	1955	716 Poganim	524 Beste	Białowieża	
F 1131	KANIA	1958	792 Karpacz	912 Kamionka	Białowieża	
F 1136	POCHMURNA	1958	902 Ponury	770 Popielica	Białowieża	
F 1204	PLISZKA II	1959	789 Plamiec	912 Kamionka	Białowieża	
F 1206	POTEĞA	1959	738 Podbipięta	770 Popielica	Białowieża	
M 1450	POLESZUK	1962	792 Karpacz	831 Pożłota	Białowieża	
F 1862	POWOLNA	1965	1282 Pogrom	1136 Pochmurna	Białowieża	
F 1867	POTRAWA	1965	792 Karpacz	939 Polanka	Białowieża	
F 1983	PODZWONNA	1966	980 Poranek	1131 Kania	Białowieża	
F 1984	POCIĄGŁA	1966	980 Poranek	1204 Pliszka II	Białowieża	
F 2112	POLARNA	1967	980 Poranek	939 Polanka	Białowieża	
F 2114	PLEOLA	1967	792 Karpacz	1284 Plenna	Białowieża	
M 2247	PODBIAŁ	1968	980 Poranek	1131 Kania	Białowieża	
F 2248	POKRZYWA	1968	1450 Poleszuk	1136 Pochmurna	Białowieża	
M 2383	PODKOLAN	1969	1859 Potok	1983 Podzwonna	Białowieża	
F 2667	POLLY	1971	1133 Podstoli	1862 Powolna	Białowieża	
M 2845	PORAKON	1972	980 Poranek	1131 Kania	Białowieża	
F 2846	POMA	1972	1450 Poleszuk	1983 Podzwonna	Białowieża	
F 2847	POMADA	1972	1450 Poleszuk	2112 Polarna	Białowieża	
M 2849	POKOS	1972	1450 Poleszuk	1984 Pociągła	Białowieża	
F 2850	POLINEZJA	1972	2383 Podkolan	2114 Pleola	Białowieża	
F 2851	POPULARNA	1972	1133 Podstoli	1862 Powolna	Białowieża	
Białowieża, ZBS. PAN. Zakład Badania Ssaków PAN						
M 2752	KARAT	1970	Bison bonasus	Bison bonasus	PUSZCZA BIAŁOWIE- SKA	
M 2753	KALIF	1971	Bison bonasus	Bison bonasus	PUSZCZA BIAŁOWIE- SKA	
Białystok. Zarząd Zieleni Miejskiej						
F 1143	PORĘCZNA	1958	902 Ponury	740 Poświęta	Białowieża	
M 1861	POKRÓJ	1965	980 Poranek	1131 Kania	Białowieża	
F 2853	ZORZA	1972	1861 Pokrój	1143 Poręczna	ZOO Białystok	

1	2	3	4	5	6	7
Borki. Ośrodek Hodowli Żubrów						
M 2130	PLACET	1967	1470	Pluton	1455	Planeta II Pszczyna
F 2249	POLOKAINA	1968	980	Poranek	1863	Poła Białowieża
F 2251	POMINA	1968	980	Poranek	939	Polanka Białowieża
F 2254	POGODA	1968	1450	Poleszук	1204	Pliszka II Białowieża
M 2673	POLIKARP	1971	1859	Potok	2249	Polokaina PUSZCZA BORECKA
M 2854	POŁANIEC	1972		Bison bonasus	2251	Pomina PUSZCZA BORECKA
F 2855	POSŁUSZNA	1972		Bison bonasus	2254	Pogoda PUSZCZA BORECKA
M 2856	PODŁOTEK	1972	2130	Placet	2249	Polokaina Borki
Gdańsk-Oliwa. Miejski Ogród Zoologiczny Wybrzeża						
M 978	POLOT	1955	716	Poganim	859	Pobudka Białowieża
F 1023	ZOLA	1956	824	Plater	674	Poziomka ZOO Warszawa
F 1215	ZOLIWA	1959	978	Polot	1023	Zola ZOO Gdańsk-Oliwa
Katowice. Śląski Ogród Zoologiczny						
F 979	PURELLA	1955	761	Pumeks	723	Pułomka Niepołomice
M 1703	PUTORIUS	1964	1209	Purol	1021	Puskałka Pszczyna
Kraków. Miejski Park i Ogród Zoologiczny						
F 935	PUNITA	1954	761	Pumeks	724	Puszyńska Niepołomice
M 1376	PUCZ II	1961	879	Stor-Per	790	Puszczanka Niepołomice
M 2675	ZOKRAK	1971	1376	Pucz II	935	Punita ZOO Kraków
F 2857	ZONKA	1972	1376	Pucz II	935	Punita ZOO Kraków
Łódź. Miejski Ogród Zoologiczny						
F 1565	PLECHA	1963	789	Plamiec	1204	Pliszka II Białowieża
M 2116	PUKOR	1967	1150	Puks	760	Puzorka Borki
F 2668	POKRASA	1971	1450	Poleszук	1206	Potęga Białowieża
Mysłibórz. Państwowy Zakład Unasienniania Zwierząt						
M 2858	PURAN	1972	2124	Pucyk	1293	Pucerta Niepołomice
Niepołomice. Ośrodek Hodowli Żubrów						
F 1205	PUSTAŁKA	1959	879	Stor-Per	903	Pustelnia Niepołomice
F 1293	PUCERTA	1960	879	Stor-Per	1030	Pucułka Niepołomice
F 1577	PUSTARKA	1963	879	Stor-Per	903	Pustelnia Niepołomice
F 2257	PUCZAJKA	1968	1203	Punit	1285	Puza PUSZCZA BORECKA
M 2263	PUSKAŁEK	1968	1209	Purol	1021	Puskałka Pszczyna
F 2391	PUCARKA	1969	1575	Pulwis	1293	Pucerta Niepołomice
F 2393	PUSTOLNIA	1969	1575	Pulwis	1205	Pustałka Niepołomice
F 2538	PUCELA II	1970	1575	Pulwis	1293	Pucerta Niepołomice
F 2539	PUSTROGA	1970	1575	Pulwis	1577	Pustarka Niepołomice
F 2859	PURANKA	1972	2263	Puskałek	1577	Pustarka Niepołomice
M 2860	PULOT	1972	2263	Puskałek	1205	Pustałka Niepołomice
M 2861	PUCHARĘK	1972	2263	Puskałek	2391	Pucarka Niepołomice
F 2862	PUMKA	1972	2263	Puskałek	2393	Pustolnia Niepołomice
Poznań. Miejski Ogród Zoologiczny						
F 1021	PUSKAŁKA	1956	761	Pumeks	723	Pułomka Pszczyna
M 1210	PULOM	1959	761	Pumeks	723	Pułomka Pszczyna
Pszczyna. Ośrodek Hodowli Żubrów						
F 1357	PLATYNA II	1961	789	Plamiec	912	Kamionka Białowieża

1	2	3	4	5	6	7	
F 1367	PLOTKA	1961	789	Plamiec	1131	Kania	Białowieża
F 1455	PLANETA II	1962	792	Karpacz	737	Plamka II	Białowieża
F 1469	PLAMA II	1962	789	Plamiec	1131	Kania	Białowieża
M 1470	PLUTON	1962	789	Plamiec	912	Kamionka	Białowieża
M 1561	PLATON II	1963	792	Karpacz	737	Plamka II	Białowieża
M 1987	POŁO	1966	1282	Pogrom	1136	Pochmurna	Białowieża
F 1994	PLACENTA	1966	1470	Pluton	1455	Planeta II	Pszczyna
F 1996	PLAMARA	1966	1470	Pluton	1356	Plaga	Pszczyna
M 1997	PUKAR II	1966	1209	Purol	1021	Puskałka	Pszczyna
F 2127	PLIZA	1967	1561	Platon II	1469	Plama II	Pszczyna
F 2265	PLURA	1968	1561	Platon II	1565	Plecha	Pszczyna
M 2267	PLAMBOR	1968	1561	Platon II	1469	Plama II	Pszczyna
M 2382	POCHÓD	1969	1450	Poleszuk	1136	Pochmurna	Białowieża
F 2399	PLOMBA	1969	1561	Platon II	1367	Plotka	Pszczyna
F 2542	PLUWIA	1970	1561	Platon II	1994	Placenta	Pszczyna
F 2544	PLOTKARA	1970	1561	Platon II	1367	Plotka	Pszczyna
M 2545	PLANTORIUS	1970	1470	Pluton	1455	Planeta II	Pszczyna
M 2546	PLECHTIUS	1970	1561	Platon II	1565	Plecha	Pszczyna
M 2547	PLAMARUS	1970	1561	Platon II	1469	Plama II	Pszczyna
F 2678	PLAŻA	1971	1561	Platon II	1357	Platyna II	Pszczyna
F 2680	PLIZANKA	1971	1470	Pluton	2127	Pliza	Pszczyna
M 2682	PLATER II	1971	1561	Platon II	1469	Plama II	Pszczyna
M 2864	POMSON	1972	1987	Polo	1996	Plamara	Pszczyna
F 2865	PONTA	1972	1987	Polo	1994	Placenta	Pszczyna
M 2866	PLAYBOY	1972	1561	Platon II	1357	Platyna II	Pszczyna
F 2867	PLUMPA	1972	1470	Pluton	1455	Planeta II	Pszczyna
Smardzewice. Ośrodek Hodowli Żubrów							
M 1213	PUMIAN	1959	761	Pumeks	748	Pumianka	Pszczyna
M 1355	PUSZYSTY	1961	825	Puszczan	724	Puszynka	Borki
M 1575	PULWIS	1963	949	Byedovj II	725	Puborka	Pszczyna
M 1989	PUNITER	1966	1150	Puks	935	Punita	PUSZCZA BORECKA
M 2126	PLOKS	1967	1561	Platon II	1367	Plotka	Pszczyna
F 2250	PORZECZKA	1968	980	Poranek	1206	Potęga	Białowieża
F 2384	POŁONINA	1969	980	Poranek	1131	Kania	Białowieża
F 2386	POŁAWA	1969	1450	Poleszuk	1206	Potęga	Białowieża
F 2387	PODLASIANKA	1969	1133	Podstoli	1143	Poręczna	Białowieża
M 2397	PLANTOR	1969	1470	Pluton	1455	Planeta II	Pszczyna
M 2683	POMARAT	1971	2383	Podkolan	2250	Porzeczka	Białowieża
Warszawa. Miejski Ogród Zoologiczny							
M 2540	PUSTON	1970	1575	Pulwis	1205	Pustałka	Niepołomice
F 2684	ZOELA	1971	949	Byedovj II	1232	Puzonka	ZOO Warszawa
Wrocław. Miejski Ogród Zoologiczny							
F 1070	PUTNIA	1957	815	Putyfar	725	Puborka	Pszczyna
M 1382	ZOMBR	1961	761	Pumeks	748	Pumianka	ZOO Wrocław
F 1460	PUNITKA	1962	825	Puszczan	935	Punita	Borki
F 2681	PUZIA	1971	1470	Pluton	1070	Putnia	Pszczyna

1	2	3	4	5	6	7
RUMANIA						
*Bârlad. Grădina Zoologică Bârlad						
F 2686	ROLANA	1971	1949	Prut	1999	Roda ZOO București
Brașov. Rezervația Poiana Brasovului						
F 1551	RODICA	1962	897	Podarek	823	Pulonka Hațeg
F 2270	[RITA]	1968	1274	Romanul	1369	Pușlawa Hațeg
M 2592	ROZVAN	1970	1274	Romanul	1551	Rodica Hațeg
București. Grădina Zoologică București						
F 1882	ROMANA	1965	897	Podarek	1551	Rodica Hațeg
M 1949	PRUT	1966	1302	Pustelnik II	1451	Pulena ZOO Praha
F 1999	RODA	1966	897	Podarek	823	Pulonka Hațeg
F 2550	ROSITA	1970	1949	Prut	1882	Romana ZOO București
*Hațeg. Parcul de Vinatoare Hațeg						
M 897	PODAREK	1953	738	Podbipięta	735	Pojata Białowieża
M 1274	ROMANUL	1959	879	Stor-Per	823	Pulonka Niepołomice
F 1369	PUSŁAWA	1961	949	Byedovjy II	941	Pușlonka Pszczyna
M 2593	ROMICĂ	1970	1274	Romanul	1369	Pușlawa Hațeg
Neamț. Rezervația „Dragoș Vodă”						
F 1797	ROXANA	1964	897	Podarek	823	Pulonka Hațeg
M 2132	ROMUS	1967	1435	Rotezatul	1551	Rodica Hațeg
F 2408	ROLUCA	1969	897	Podarek	1797	Roxana Hațeg
M 2594	RORAU	1970	1274	Romanul	1797	Roxana Hațeg
*Pitesti-Arges. Rezervația Trivale						
F 1381	PUMILA	1961	761	Pumeks	725	Puborka Pszczyna
M 1435	ROTEZATUL	1961	897	Podarek	823	Pulonka Hațeg
F 2406	ROBAIA	1969	1435	Rotezatul	1381	Pumila Pitesti-Arges
F 2595	ROTUNDA	1970	1435	Rotezatul	1381	Pumila Pitesti-Arges
F 2687	RODNA	1971	1435	Rotezatul	1381	Pumila Pitesti-Arges
*Ploiești.						
M 2000	RODU	1966	1274	Romanul	1369	Pușlawa Hațeg
*Tirgu-Mureș. Grădina Zoologică Tirgu-Mureș						
M 2868	ROMĂNAȘ	1972	1949	Prut	1882	Romana ZOO București

SPAIN**Barcelona. Parque Zoológico de Barcelona**

F 1428	STOLITTA	1961	901	Pulik	1112	Stolla ZOO Stockholm
F 1654	ARDONNA	1963	780	Aramis	1009	Argonne ZOO Amsterdam
F 1883	ESTEL	1965	840	Stor-Jan	1428	Stolitta ZOO Barcelona
M 2002	ESAUC	1966	840	Stor-Jan	1428	Stolitta ZOO Barcelona
M 2135	ESCLAT	1967	840	Stor-Jan	1428	Stolitta ZOO Barcelona
M 2272	ESPOT	1968	1343	Blijtos	1654	Ardonna ZOO Barcelona
M 2551	ESPILL	1970	2002	Esau	1428	Stolitta ZOO Barcelona
M 2688	ESCAMOT	1971	2002	Esau	1428	Stolitta ZOO Barcelona
M 2689	ESTORNELL	1971	2002	Esau	1883	Estel ZOO Barcelona
F 2690	ESTANYOL	1971	2002	Esau	1654	Ardonna ZOO Barcelona
M 2869	ESTRANY	1972	2002	Esau	1428	Stolitta ZOO Barcelona

1	2	3	4	5	6	7
Madrid. ZOO de la Casa de Campo						
M 1991	POTAL		1966	946	Purtan	1205 Pustałka
F 1993	PULWA		1966	1209	Purol	1070 Putnia
F 2691	MANOLA		1971	1991	Putal	1993 Pulwa
						Niepołomice Pszczyna ZOO Madrid
SWEDEN						
Avesta. Avesta Jernverks Aktiebolag						
F 929	AVINETTE		1953	652	Pucul	752 Avena
F 1188	AVRITA		1958	552	Store	929 Avinette
F 1340	AVIAN		1960	684	Avon	1005 Avinga
F 1421	AVORINA		1961	652	Pucul	752 Avena
M 1429	STOFIL		1961	901	Pulik	1185 Story
F 1539	AVISSA		1962	652	Pucul	805 Avilla
M 1875	PUDAM		1965	946	Purtan	790 Puszczanka
M 1886	AVADER		1965	1113	Avin	1188 Avrita
F 2006	AVELA		1966	1429	Stofil	1539 Avissa
F 2137	AVOGA		1967	1429	Stofil	1421 Avorina
M 2139	AVESTA		1967	1429	Stofil	1340 Avian
F 2140	AVERTINA		1967	1113	Avin	1188 Avrita
F 2410	AVMAJA		1969	1662	Avoler	1421 Avorina
M 2416	AVEN		1969	1113	Avin	1885 Avda
F 2417	AVBINA		1969	1429	Stofil	1340 Avian
M 2693	AVUS		1971	1661	Aviko	2006 Avela
F 2695	AVI		1971	1875	Pudam	1539 Avissa
M 2697	AVANCE		1971	1875	Pudam	1421 Avorina
M 2870	AVANT		1972	2139	Avesta	1188 Avrita
M 2871	AVEROS		1972	1875	Pudam	1340 Avian
M 2872	AVALON		1972	1429	Stofil	1421 Avorina
F 2873	AVADA		1972	1875	Pudam	2006 Avela
M 2874	AVERT		1972	1875	Pudam	1539 Avissa
M 2875	AVLE		1972	1429	Stofil	2140 Avertina
M 2876	AV		1972	1429	Stofil	2410 Avmaja
						Avesta
Eskilstuna. Parken i Eskilstuna AB						
M 2418	ÖST		1969	1266	Avegro	1785 Avaga
M 2419	ÖSTEN		1969	1262	Avoler	1890 Avega
						Avesta Avesta
Frösön-Östersund. Frösö Djurpark						
M 1541	STORM		1962	901	Pulik	1112 Stolla
F 1785	AVAGA		1964	1264	Avgott	1005 Avinga
F 1890	AVEGA		1965	1263	Avager	881 Avippa
F 2877	ÖST-FIA		1972	1541	Storm	1785 Avaga
						ZOO Stockholm Avesta Avesta ZOO Frösön-Östersund
Höör. Stiftelsen Skånes Djurpark						
F 1542	STORINA		1962	901	Pulik	1185 Story
F 1666	KOMICA		1963	1149	Puszek II	697 Puszczysława
M 2696	AVEC		1971	1429	Stofil	2140 Avertina
						ZOO Stockholm ZOO Copenhagen Avesta
Kolmården. Kolmårdens Djurpark						
M 1951	KORNELIUS		1966	1149	Puszek II	1430 Kopeiva
F 2078	KOMTESSE		1967	1149	Puszek II	1142 Punorka
						ZOO Copenhagen ZOO Copenhagen

1	2	3	4	5	6	7	
F 2079	KORVET	1967	1149	Puszek II	1430	Kopeiva	ZOO Copenhagen
F 2699	KNOTA	1971	1951	Kornelius	2078	Komtesse	ZOO Kolmården
M 2880	KNALLE	1972	1951	Kornelius	2079	Korvet	ZOO Kolmården
Molstaber. Molstabergs Viltpark, Jan Åkerman							
M 2420	SKAG	1969	1336	Stor-Olle	1542	Storina	ZOO Höör
M 2555	SKAJ	1970	1336	Stor-Olle	1666	Komica	ZOO Höör
M 2698	SKAL	1971	1336	Stor-Olle	1542	Storina	ZOO Höör
F 2878	SKALA	1972	1336	Stor-Olle	1666	Komica	ZOO Höör
Stockholm. Nordiska Museet och Skansen							
F 1112	STOLLA	1957	636	Stoas	660	Storma	ZOO Stockholm
M 1893	STOR-ULF	1965	901	Pulik	1112	Stolla	ZOO Stockholm
F 2413	AVLENA	1969	1661	Aviko	1188	Avrita	Avesta
F 2700	STOMPAN	1971	1893	Stor-Ulf	1112	Stolla	ZOO Stockholm
SWITZERLAND							
Basel. Zoologischer Garten Basel							
F 1067	KOPITA	1956	637	Stonnas	697	Puszczysława	ZOO Copenhagen
M 1641	HERWARD	1963	960	Herr	1329	Herzchen	ZOO München, Hellabrunn
F 1800	BASILEA	1964	757	Henner	1067	Kopita	ZOO Basel
F 2423	BASE	1969	1641	Herward	1800	Basilea	ZOO Basel
M 2881	BANDIT	1972	1641	Herward	1067	Kopita	ZOO Basel
F 2882	BALALAIKA	1972	1641	Herward	1800	Basilea	ZOO Basel
Bern. Städtischer Tierpark Dählhölzli							
F 911	PUŻNIANKA	1953	542	Puzon	673	Puszcza	Niepołomice
M 1801	URS	1964	932	Blijdor	911	Pużnianka	ZOO Bern
F 2083	PALLAS	1967	1667	Parnasse	1533	Blijend	ZOO Paris
F 2146	BABETTE	1967	1641	Herward	1067	Kopita	ZOO Basel
F 2702	URSULA	1971	1801	Urs	2146	Babette	ZOO Bern
M 2884	URI	1972	1801	Urs	2146	Babette	ZOO Bern
Langnau/Zürich. Wildpark Langenberg							
M 2221	RUM	1968	1256	Durchlaucht	1775	Tixi	ZOO Hannover, L. Ruhe
M 2278	BARITON	1968	1641	Herward	1067	Kopita	ZOO Basel
F 2556	BAMBI	1970	1641	Herward	1800	Basilea	ZOO Basel
F 2557	BAGATELLE	1970	1641	Herward	1067	Kopita	ZOO Basel
UNITED STATES OF AMERICA							
Catskill. Catskill Game Farm, Inc.							
M 1105	HENRY	1957	687	Span	591	Helma	ZOO München, Hellabrunn
M 2282	NERO	1968	1116	Aristo	1805	Nerita	ZOO New York, Bronx
Chicago. Chicago Zoological Park							
M 1010	KOLUMBUS	1955	637	Stonnas	697	Puszczysława	ZOO Copenhagen
F 1011	KOLOMBINE	1955	637	Stonnas	846	Korina	ZOO Copenhagen
F 1119	KOPPELIA	1957	637	Stonnas	697	Puszczysława	ZOO Copenhagen
F 1671	BREEZE	1963	1010	Kolumbus	1119	Koppelia	ZOO Chicago
F 1672	BRIDE	1963	1010	Kolumbus	1011	Kolombine	ZOO Chicago
M 2149	BRUT	1967	1010	Kolumbus	1671	Breeze	ZOO Chicago
M 2426	BRIMSTONE	1969	1010	Kolumbus	1671	Breeze	ZOO Chicago

1	2	3	4	5	6	7	
M 2427	BRUCE	1969	1010	Kolumbus	1011	Kolombine	ZOO Chicago
F 2560	BRONWYN	1970	1010	Kolumbus	1119	Koppelia	ZOO Chicago
M 2561	BRONTE	1970	1010	Kolumbus	1671	Breeze	ZOO Chicago
M 2738	BRADFORD	1971	1010	Kolumbus	1011	Kolombine	ZOO Chicago
M 2740	BRIDGES	1971	1010	Kolumbus	1119	Koppelia	ZOO Chicago
F 2885	BROSE	1972	2149	Brut	1011	Kolombine	ZOO Chicago
Detroit. Detroit Zoological Park							
M 1898	PHILIP	1965	958	Spritzer	995	Spur II	ZOO Philadelphia
F 2151	PHILOMENA	1967	958	Spritzer	995	Spur II	ZOO Philadelphia
M 2886	MICHAEL	1972	1898	Philip	2151	Philomena	ZOO Detroit
New York, Bronx. Bronx Park							
M 1116	ARISTO	1957	844	Artaban	726	Arabella	ZOO Amsterdam
F 1117	ARDETTA	1957	780	Aramis	845	Arda	ZOO Amsterdam
F 1805	NERITA	1964	1116	Aristo	1117	Ardetta	ZOO New York, Bronx
M 2428	NEMESIS	1969	1116	Aristo	1117	Ardetta	ZOO New York, Bronx
M 2563	NESTOR	1970	1116	Aristo	1117	Ardetta	ZOO New York, Bronx
F 2705	NELLIE	1971	1116	Aristo	1117	Ardetta	ZOO New York, Bronx
F 2887	NECESSITY	1972	1116	Aristo	1805	Nerita	ZOO New York, Bronx
Philadelphia. Philadelphia Zoological Garden							
M 958	SPRITZER	1954	750	Springinsfeld	803	Spruchkammer	Springe
F 995	SPUR II	1955	750	Springinsfeld	661	Späth	Springe
San Diego. San Diego Zoological Garden							
F 1804	PHYLLIS	1964	958	Spritzer	995	Spur II	ZOO Philadelphia
F 1982	BLOEMPJE	1966	769	Purjan	1008	Ariana	ZOO Rotterdam
M 2425	BRONSON	1969	1010	Kolumbus	1119	Koppelia	ZOO Chicago
F 2564	SELMA	1970	1179	Helios	1982	Bloempje	ZOO San Diego
Toledo. Warren J. Ferriss							
M 2482	ASTON	1970	1896	Bric	2012	Brenda	ZOO Winnipeg
UNION OF SOVIET SOCIALIST REPUBLICS							
Belovežskaja Pušča.							
F 834	BYERĚZKA	1951	675	Pustosz	624	Purpura	Belovežskaja Pušča
M 1158	BYENEFIS	1958	860	Puchatek	988	Byezumka	Belovežskaja Pušča
M 1244	MOSKVIČ	1959	764	Pobug	954	Moskvička	Prioksko-Terrasnyj zapov.
Berezinskij zapovednik.							
M 2446	MOUSON	1969	1092	Motylěk	1046	Moskovka	Prioksko-Terrasnyj zapov.
M 2455	MORŽ	1969	913	Barhat	1634	Možževělovka	Prioksko-Terrasnyj zapov.
HOPĚRSKIJ ZAPOVEDNIK							
M 1165	MOSTIK	1958	764	Pobug	788	Pomsta	Prioksko-Terrasnyj zapov.
M 2307	MOŠNIK	1968	913	Barhat	1325	Mosta	Prioksko-Terrasnyj zapov.
MORDOVSKIJ ZAPOVEDNIK							
M 1377	POLAN	1961	738	Podbipięta	975	Pokusa	Białowieża
M 1916	MOZDOK	1965	1092	Motylěk	1094	Možajka	Prioksko-Terrasnyj zapov.
Naujamestis ohothozajstvo.							
F 1322	MOTOVKA	1960	894	Pokój	1046	Moskovka	Prioksko-Terrasnyj zapov.
M 2170	MOREHOD	1967	1092	Motylěk	1307	Morjanka	Prioksko-Terrasnyj zapov.

1	2	3	4	5	6	7	
M 2171	MOTOK	1967	1092	Motylék	1390	Motorka	Prioksko-Terrasnyj zapov.
F 2172	MODA	1967	913	Barhat	1322	Motovka	Prioksko-Terrasnyj zapov.
F 2297	MOČKA II	1968	913	Barhat	1512	Moldova	Prioksko-Terrasnyj zapov.
F 2298	MOLODKA	1968	913	Barhat	1046	Moskovka	Prioksko-Terrasnyj zapov.
F 2299	MOT'KA	1968	1092	Motylék	1390	Motorka	Prioksko-Terrasnyj zapov.
F 2302	MOŠNA	1968	1092	Motylék	877	Moška	Prioksko-Terrasnyj zapov.
F 2303	MOHNATKA II	1968	1092	Motylék	1634	Možževėlovka	Prioksko-Terrasnyj zapov.
F 2447	MORTIRA	1969	913	Barhat	1094	Možajka	Prioksko-Terrasnyj zapov.
M 2706	GIRINAS	1971	2171	Motok	2172	Mođa	Naujamestis ohothozajstvo
F 2707	GIRJA	1971	2171	Motok	2302	Mošna	Naujamestis ohothozajstvo
F 2708	GILIJA	1971	2171	Motok	2299	Mot'ka	Naujamestis ohothozajstvo
F 2889	GITANA	1972	2170	Morehod	2447	Mortira	Naujamestis ohothozajstvo
M 2890	GIMNAST	1972	2170	Morehod	2303	Mohnatka II	Naujamestis ohothozajstvo
Okskij zapovednik.							
M 1043	MUROMEC	1956	872	Byeg	801	Muravka	Prioksko-Terrasnyj zapov.
F 1169	MUZEJANKA	1958	676	Pusław	871	Murzilka	Prioksko-Terrasnyj zapov.
F 1234	MUHA	1959	676	Pusław	696	Pustuleczka	Prioksko-Terrasnyj zapov.
F 1306	MURAVLJAN- KA	1960	1092	Motylék	1089	Muraška	Prioksko-Terrasnyj zapov.
F 1309	MURZINKA	1960	872	Byeg	871	Murzilka	Prioksko-Terrasnyj zapov.
F 1310	MURMANKA	1960	676	Pusław	951	Murka	Prioksko-Terrasnyj zapov.
F 1316	MUŠA	1960	872	Byeg	952	Muška	Prioksko-Terrasnyj zapov.
F 1400	MEŠČERA	1961	1092	Motylék	1169	Muzejanka	Okskij zapovednik
F 1504	MEDUZA	1962	1241	Murmansk	1242	Muzgarka	Okskij zapovednik
F 1604	MEDJANKA	1963	1043	Muromec	1169	Muzejanka	Okskij zapovednik
F 1614	METEL'	1963	1241	Murmansk	1236	Muholovka	Okskij zapovednik
F 1621	MEČTA	1963	1241	Murmansk	1316	Muša	Okskij zapovednik
F 1622	MEDNAJA	1963	1043	Muromec	1310	Murmanka	Okskij zapovednik
M 1624	METEOR	1963	1043	Muromec	1306	Muravljanika	Okskij zapovednik
M 2021	BYELKIN	1966	1170	Byelij	1099	Byelka	Belovežskaja Pušča
F 2025	MEL'FA	1966	1043	Muromec	1400	Meščera	Okskij zapovednik
F 2032	MEDIRA	1966	1241	Murmansk	1309	Murzinka	Okskij zapovednik
F 2285	MEGERA	1968	1241	Murmansk	1236	Muholovka	Okskij zapovednik
F 2434	METKAJA	1969	1241	Murmansk	1309	Murzinka	Okskij zapovednik
F 2578	METĚLOČKA	1970	2021	Byelkin	1614	Metel'	Okskij zapovednik
M 2709	MERCATEL'	1971	1624	Meteor	1604	Medjanka	Okskij zapovednik
F 2712	MED'	1971	1624	Meteor	1309	Murzinka	Okskij zapovednik
F 2721	MEZEN'	1971	2161	Mel'nik	2285	Megera	Okskij zapovednik
M 2891	MEDIOR	1972	2021	Byelkin	2032	Medira	Okskij zapovednik
F 2892	MEDULA	1972	1624	Meteor	1309	Murzinka	Okskij zapovednik
M 2893	MEDLITEL'	1972	1043	Muromec	1310	Murmanka	Okskij zapovednik
M 2894	METAN	1972	1043	Muromec	1306	Muravljanika	Okskij zapovednik
F 2896	MENORA	1972	1624	Meteor	1614	Metel'	Okskij zapovednik
M 2897	METIL	1972	1043	Muromec	1169	Muzejanka	Okskij zapovednik
F 2898	MEŠČANKA	1972	1043	Muromec	1400	Meščera	Okskij zapovednik
F 2899	MELITA	1972	1624	Meteor	2025	Mel'fa	Okskij zapovednik
M 2900	MEMUAR	1972	2021	Byelkin	2434	Metkaja	Okskij zapovednik

1	2	3	4	5	6	7	
M 2901	MEČENOS	1972	2021	Byelkin	1316	Muša	Okskij zapovednik
M 2902	MERAK	1972	1624	Meteor	1621	Mečta	Okskij zapovednik
M 2904	MENTOR	1972	1043	Muromec	1504	Meduza	Okskij zapovednik
Prioksko-Terrasnyj zapovednik.							
F 801	MURAVKA	1950	676	Pusław	696	Pustułeczka	Prioksko-Terrasnyj zapov.
F 871	MURZILKA	1952	676	Pusław	696	Pustułeczka	Prioksko-Terrasnyj zapov.
F 877	MOŠKA	1952	679	Pleciuch II	715	Požoga	Prioksko-Terrasnyj zapov.
F 951	MURKA	1954	679	Pleciuch II	801	Muravka	Prioksko-Terrasnyj zapov.
F 952	MUŠKA	1954	676	Pusław	696	Pustułeczka	Prioksko-Terrasnyj zapov.
F 954	MOSKVIČKA	1954	679	Pleciuch II	715	Požoga	Prioksko-Terrasnyj zapov.
F 1042	MUFTA	1956	872	Byeg	696	Pustułeczka	Prioksko-Terrasnyj zapov.
F 1046	MOSKOVKA	1956	679	Pleciuch II	788	Pomsta	Prioksko-Terrasnyj zapov.
F 1089	MURAŠKA	1957	872	Byeg	801	Muravka	Prioksko-Terrasnyj zapov.
M 1092	MOTYLĚK	1957	764	Pobug	788	Pomsta	Prioksko-Terrasnyj zapov.
F 1094	MOŽAJKA	1957	764	Pobug	715	Požoga	Prioksko-Terrasnyj zapov.
M 1170	BYELYJ	1958	860	Puchatek	837	Byeločka	Belovežskaja Pušča
F 1317	MUTOVKA	1960	676	Pusław	1042	Mufta	Prioksko-Terrasnyj zapov.
F 1325	MOSTA	1960	894	Pokój	788	Pomsta	Prioksko-Terrasnyj zapov.
F 1389	MUSKVA	1961	872	Byeg	696	Pustułeczka	Prioksko-Terrasnyj zapov.
F 1390	MOTORKA	1961	894	Pokój	877	Moška	Prioksko-Terrasnyj zapov.
F 1512	MOLDOVA	1962	1092	MotylĚk	838	Molnija	Prioksko-Terrasnyj zapov.
M 1608	MUŠIR	1963	872	Byeg	952	Muška	Prioksko-Terrasnyj zapov.
F 1634	MOŽŽEVĚLOVKA	1963	1092	MotylĚk	1094	Možajka	Prioksko-Terrasnyj zapov.
M 1733	MUŠKATEL'	1964	872	Byeg	952	Muška	Prioksko-Terrasnyj zapov.
F 1741	MURAVA	1964	872	Byeg	801	Muravka	Prioksko-Terrasnyj zapov.
M 2107	BLIKSEM	1967	769	Purjan	1008	Ariana	ZOO Rotterdam
F 2108	BLIJA	1967	769	Purjan	1344	Blijma	ZOO Rotterdam
M 2178	MONTEJ	1967	913	Barhat	1325	Mosta	Prioksko-Terrasnyj zapov.
M 2305	MOSKAL'	1968	913	Barhat	1322	Motovka	Prioksko-Terrasnyj zapov.
M 2448	MOMENT	1969	913	Barhat	1322	Motovka	Prioksko-Terrasnyj zapov.
F 2580	MOLOMA	1970	1092	MotylĚk	1512	Moldova	Prioksko-Terrasnyj zapov.
F 2581	MONSTA	1970	1092	MotylĚk	1390	Motorka	Prioksko-Terrasnyj zapov.
F 2582	MONISTA	1970	1092	MotylĚk	877	Moška	Prioksko-Terrasnyj zapov.
F 2583	MONNA	1970	913	Barhat	1046	Moskovka	Prioksko-Terrasnyj zapov.
M 2585	MUZKOL	1970	1608	Mušir	1741	Murava	Prioksko-Terrasnyj zapov.
F 2586	MURATOVKA	1970	1608	Mušir	951	Murka	Prioksko-Terrasnyj zapov.
M 2587	MUZTAU	1970	1733	Muškatel'	1317	Mutovka	Prioksko-Terrasnyj zapov.
F 2588	MUNGA	1970	1608	Mušir	1389	Muskva	Prioksko-Terrasnyj zapov.
F 2589	MUŠMULA	1970	1733	Muškatel'	952	Muška	Prioksko-Terrasnyj zapov.
F 2723	MOTYŽKA	1971	1092	MotylĚk	1390	Motorka	Prioksko-Terrasnyj zapov.
F 2724	MURNAJ	1971	1608	Mušir	951	Murka	Prioksko-Terrasnyj zapov.
M 2725	MONOCIT	1971	1092	MotylĚk	877	Moška	Prioksko-Terrasnyj zapov.
F 2726	MUL'DA	1971	1608	Mušir	1741	Murava	Prioksko-Terrasnyj zapov.
M 2729	MORAN	1971	1092	MotylĚk	1512	Moldova	Prioksko-Terrasnyj zapov.
F 2731	MORELIJA	1971	2178	Montej	1046	Moskovka	Prioksko-Terrasnyj zapov.
F 2732	MOSTOVKA	1971	2178	Montej	1325	Mosta	Prioksko-Terrasnyj zapov.
F 2733	MUROMA	1971	1733	Muškatel'	2108	Blija	Prioksko-Terrasnyj zapov.

1	2	3	4	5	6	7	
F 2905	MUZYKANTŠA	1972	1608	Mušir	1389	Muskva	Prioksko-Terrasnyj zapov.
M 2906	MUŠAN	1972	1733	Muškatel'	952	Muška	Prioksko-Terrasnyj zapov.
F 2907	MOTRILJA	1972	1092	Motyłëk	1390	Motorka	Prioksko-Terrasnyj zapov.
F 2908	MURAVINKA	1972	1608	Mušir	1741	Murava	Prioksko-Terrasnyj zapov.
F 2909	MORŽANKA	1972	2178	Montej	1634	Možžewëlówka	Prioksko-Terrasnyj zapov.
F 2911	MUŠIRKA	1972	1608	Mušir	951	Murka	Prioksko-Terrasnyj zapov.
Teberdinskij zapovednik.							
F 2174	MUS'KA	1967	872	Byeg	1317	Mutovka	Prioksko-Terrasnyj zapov.
M 2180	MULAT	1967	1608	Mušir	1089	Muraška	Prioksko-Terrasnyj zapov.
Alma-Ata. Zoopark.							
M —	BISON BONASUS	1962		Bison bonasus	Bison bonasus		Belovežskaja Pušča
M —	BISON BONASUS	1962		Bison bonasus	Bison bonasus		Belovežskaja Pušča
Askanija Nova. Zoopark							
M 1919	MURREJ	1965	1402	Moršansk	951	Murka	Prioksko-Terrasnyj zapov.
Grodno. Zoopark							
M 917	MOSKIT	1953	679	Pleciuch II	715	Požoga	Prioksko-Terrasnyj zapov.
Har'kov. Zoopark							
M 2173	MONTËR	1967	913	Barhat	1046	Moskovka	Prioksko-Terrasnyj zapov.
Kaunas. Zoopark							
M 894	POKÓJ	1953	738	Podbipięta	770	Popielica	Białowieża
Kiev. Zoopark							
M 1620	MUFLON	1963	676	Pusław	1042	Mufta	Prioksko-Terrasnyj zapov.
F 2158	METEL'KA	1967	1043	Muromec	1236	Muholovka	Okskij zapovednik
M 2164	MEH	1967	1624	Meteor	1614	Metel'	Okskij zapovednik
Leningrad. Zoopark							
M 1093	MURZA	1957	872	Byeg	871	Murzilka	Prioksko-Terrasnyj zapov.
Moskwa, Goscirk.							
M —	BISON BONASUS	1962		Bison bonasus	Bison bonasus		Belovežskaja Pušča
M —	BISON BONASUS	1962		Bison bonasus	Bison bonasus		Belovežskaja Pušča
Moskwa, ZOO. Zoopark							
M 1160	MUŠKET	1958	872	Byeg	952	Muška	Prioksko-Terrasnyj zapov.
Odessa. Zoopark							
M —	BISON BONASUS	1968	1043	Muromec	Bison bonasus		Okskij zapovednik
Riga. Zoopark							
M 798	MOSKVITJANIN	1950	679	Pleciuch II	547	Plesse	Prioksko-Terrasnyj zapov.
M —	BISON BONASUS	1962		Bison bonasus	Bison bonasus		Belovežskaja Pušča
M —	BISON BONASUS	1962		Bison bonasus	Bison bonasus		Belovežskaja Pušča
Rostov na Donu. Zoopark							
M 1760	MUSTEL	1964	872	Byeg	696	Pustułeczka	Prioksko-Terrasnyj zapov.
M —	BISON BONASUS	1968	1043	Muromec	Bison bonasus		Okskij zapovednik
Tallin. Zoopark							
M 1305	MUSTAG	1960	872	Byeg	696	Pustułeczka	Prioksko-Terrasnyj zapov.

Alfabetyczny spis hodowli Index of owners

- Alfeld 148
 Alma-Ata ZOO 137, 173
 Altenfelden 133, 151
 Amsterdam ZOO 136, 163
 Antwerpen ZOO 133, 142, 148, 151
 Argentina 133, 151
 Arges ZOO patrz — see: Pitesti-Arges
**ARHYZSKIJ UČASTOK TEBERDINSKOGO
 ZAPOVEDNIKA 138**
 Askanija Nova ZOO 137, 173
ASSINSKIJ ZAKAZNIK 138, 150
 Austria 133, 151
 Avesta 137, 145, 146, 168
- BAHČISARAJSKOE LESOOHOTNIČ'E
 HOZJAJSTVO 138, 149, 150**
 Baiseux 134, 149, 155
 Barcelona ZOO 137, 145, 167
 Bârlad ZOO 136, 150, 167
 Basel ZOO 137, 145, 169
 Bayerischer Wald 134, 143, 157
 Bekesbourne 135, 162
Belgium 133, 151
 Belovežskaja Pušča 137, 170
BELOVEŽSKAJA PUŠČA 138
 Berezinskij zapovednik 137, 170
 Berlin, Tierpark ZOO 134, 143, 155
Berlin West 133, 152
 Berlin West ZOO 133, 142, 152
 Bern ZOO 137, 145, 169
 Białowieża 136, 144, 164
 Białowieża, Zakład Badania Ssaków PAN (Mam-
 mals Research Institute Pol. Acad. Sci.) 136,
 150, 164
 Białystok ZOO 136, 144, 164
BIESZCZADY 136
 Boppard 134, 143, 157
 Borki 136, 144, 165
 Braşov 136, 167
Brazil 133, 152
 Bretten 134, 150, 157
 Bucureşti ZOO 136, 145, 167
 Budapest ZOO 136, 163
BUKOVINSKOE OHOTHOZJAJSTVO 138
Bulgaria 133, 152
- Canada 133, 153**
 Catskill 137, 148, 169
CEJSKIJ OHOTNIČIJ ZAKAZNIK 138
 Chicago ZOO 137, 145, 169
 Copenhagen ZOO 134, 142, 154
 Cottbus ZOO 134, 156
Cuba 133, 153
CUMAN'SKOE OHOTHOZJAJSTVO 138
Czechoslovakia 133, 153
- Damerower Werder 134, 143, 156
 Debrecen ZOO 136, 144, 163
Denmark 134, 154
 Detroit ZOO 137, 145, 170
 Dormagen 134, 143, 157
 Dortmund ZOO 134, 157
 Duisburg ZOO 134, 143, 157
- Eberswalde ZOO patrz — see: Eberswalde-Finow
 ZOO
 Eberswalde-Finow ZOO 134, 156
 Edertal-Affoldern patrz — see: Weilburg, owner:
 Edertal-Affoldern
 Edmonton ZOO 133, 150, 153
 Eskilstuna ZOO 137, 168
 Eulbach 134, 143, 148, 149, 158
- Farchau 134, 158
Finland 134, 155
France 134, 155
 Frankfurt am Main ZOO 134, 158
 Fritzlar 134, 148, 149, 150, 158
 Frösön-Östersund ZOO 137, 145, 150, 168
- Gangelt 134, 148, 158
 Gdańsk-Oliwa ZOO 136, 165
 Gelsenkirchen ZOO 135, 149, 158
German Democratic Republic 134, 155
German Federal Republic 134, 157
 Gollembek C. 148, 150
 Görlitz ZOO 134, 146, 156
Great Britain 135, 162
 Great Witchingham 135, 144, 148, 162
 Grodno ZOO 137, 173

Kursywa oznacza strony w tabeli: *Urzędowy rejestr żubrów czystej krwi.*

Druk półgruby oznacza strony w tabeli: *Spis wszystkich żyjących żubrów.*

Italic indicates pages in table: *Official register of pure-bred European bison.*

Figures in bold type indicate pages in table: *List of all living European bison.*

- Habana La patrz — see: La Habana
 Halle/Saale ZOO 134, 143, 149, 156
 Hamburg, J. Langeloh & Co. 148, 149, 150
 Hameln/Weser 135, 148, 149, 158
 Hannover ZOO 135, 143, 158
 Han-sur-Lesse 133, 150, 152
 Hardehausen 135, 143, 148, 158
 Har'kov ZOO 137, 173
 Hařeg 136, 167
 Heidelberg ZOO 135, 159
 Helsinki ZOO 134, 143, 155
 Hirschfeld ZOO 134, 156
 Hluboká n. Vlt. 133, 153
 Hohenhausen/Lippe 135, 159
 Höör ZOO 137, 145, 168
 HOPĚRSKIJ ZAPOVEDNIK VI, IX, 138, 148, 149, 170
 Hungary 136, 163
 Ingolstadt 135, 148, 149, 159
 Innsbruck ZOO 133, 151
 ISMAJLINSKIJ ZAKAZNIK 138
 Japan 136, 163
 Kaiserslautern 135, 149, 159
 Karlsruhe ZOO 135, 143, 159
 Katowice ZOO 136, 165
 Kaunas ZOO 137, 173
 Kiel 135, 143, 159
 Kiev ZOO 137, 173
 Kincaig 135, 149, 150, 163
 KLEVAN'SKOE OHOHOZJAJSTVO 138
 Knuthenborg, Safari 134, 149, 155
 Kolmården ZOO 137, 145, 168
 Köln ZOO 135, 148, 159
 Kraków ZOO 136, 144, 165
 Lago Hermoso 133, 142, 151
 La Habana 133, 153
 Langnau/Zürich 137, 150, 169
 La Reid 133, 149, 152
 Leipzig ZOO 134, 143, 156
 Leningrad ZOO 138, 173
 Les Eyzies 134, 149, 155
 Lešná ZOO 133, 153
 London, Regent's Park ZOO 135, 162
 London, Regent's Park (Quarantine), owner:
 Olney ZOO 135, 146, 148, 162
 Löffingen 135, 150, 159
 Lünebach/Eifel 148
 Łódź ZOO 136, 150, 165
 Madrid ZOO 137, 168
 Mautern patrz — see: Altenfelden
 Mettmann patrz — see: Neandertal
 Molstaberg 137, 150, 169
 Montpellier ZOO 134, 155
 MORDOVSKIJ ZAPOVEDNIK VI, IX, 138, 148, 170
 Moskva, Goscirc 138, 173
 Moskva ZOO 138, 173
 Moskva, Zoob'edinenie VI, IX
 Mouzon 134, 149, 150, 155
 München, Hellabrunn ZOO 135, 143, 159
 Münster ZOO 135, 143, 159
 Myślubórz 136, 150, 165
 Nagoya ZOO 136, 149, 163
 Naujamestis ohothozjajstvo V, VIII, 137, 145, 146, 148, 170
 Neamț 137, 167
 Neandertal 135, 148, 160
 Netherlands 136, 163
 Neumünster ZOO 135, 143, 160
 Neuwied ZOO 135, 144, 160
 New York, Bronx ZOO 137, 145, 148, 150, 170
 Niepolomice 136, 145, 150, 165
 Nijverdal 136, 163
 Nindorf, Lüneburger Heide 135, 144, 149, 160
 Norway 136, 164
 Norwich patrz — see: Great Witchingham
 Nürnberg ZOO 135, 144, 160
 Odessa ZOO 138, 148, 173
 Okskij zapovednik 137, 145, 146, 150, 171
 Olney ZOO 135, 146, 148, 149, 162
 Olney ZOO patrz — see: London, Regent's Park (Quarantine)
 Opegård 136, 164
 Ostrava ZOO 133, 154
 Owslebury 136, 149, 162
 Paris ZOO 134, 143, 155
 Pécs ZOO 136, 163
 Pforzheim 135, 149, 160
 Philadelphia ZOO 137, 170
 Pitesti-Arges 137, 167
 Ploiești ZOO 137, 167
 Poland 136, 164
 Poznań ZOO 136, 145, 165
 Praha ZOO 133, 142, 154

- Prioksko-Terrasnyj zapovednik 137, 146, 148, 172
 Pszczyna 136, 145, 150, 165
PUSZCZA BIAŁOWIESKA VI, IX, 136, 142, 148
PUSZCZA BORECKA 136, 144
- Rappweiler 135, 160
 Rheinböllen 148
 Rheydt-Odenkirchen ZOO 135, 144, 160
 Riga ZOO 138, 173
 Rinsecke 135, 149, 160
 Rostock ZOO 134, 143, 157
 Rostov na Donu ZOO 138, 148, 173
 Rotterdam ZOO 136, 144, 164
 Rumania 136, 167
 Rushden 149, 150
- Sababurg 135, 144, 161
 Saint Hilaire du Harcouët 134, 149, 155
 Salzburg 133, 142, 151
 San Diego ZOO 137, 170
 São Paulo ZOO 133, 148, 152
 São Paulo (Quarantine) 133, 150, 152
SARY-ČELEKSKIJ ZAPOVEDNIK 138
 Schwerin ZOO 134, 143, 157
 Seligenstadt 135, 144, 149, 161
SKOLEVSKIJ LESHOZZAG 138
 Smardzewice 136, 166
 Spain 137, 167
 Springe 135, 144, 161
 Stendal ZOO 134, 157
 Stockholm ZOO 137, 169
- Sulzfeld ZOO 135, 161
 Sweden 137, 168
 Switzerland 137, 169
- Tallin ZOO 138, 173
 Teberdinskij zapovednik 137, 146 173
 Thoiry ZOO 134, 155
 Tîrgu-Mureş ZOO 137, 150, 167
 Tokyo, Aritake Chojuten Co., Ltd. 136, 149, 163
 Toledo 137, 170
 Topol'čianky 133, 142, 149, 154
- Urberach 148, 149, 150
 USA 137, 169
 USSR 137, 170
- Vahrendorf 135, 144, 161
 Veszprém ZOO 136, 148, 149, 163
 Voden VI, VII, IX, X, 133, 142, 148, 152
- Wachenheim 135, 162
 Warszawa, Ośrodek Badań nad Żubrem 148, 150
 Warszawa ZOO 136, 149, 166
 Weilburg 135, 144, 162
 Weilburg, owner: Edertal-Affoldern 135, 149, 162
 Whipsnade ZOO 136, 144, 148, 149, 162
 Wien, Schönbrunn ZOO 133, 151
 Wiesbaden 135, 148, 162
 Winnipeg ZOO 133, 142, 153
 Woburn 148
 Wrocław ZOO 136, 148, 150, 166
- ZALESKOE OHOTHOZAJSTVO 138**

Spis treści — Contents

Wstęp	V
Introduction	VIII
Światowy stan żubrów czystej krwi na dzień 31 grudnia 1972 — World register of living pure-bred European bison 31 December 1972	133
Uzupełnienia i poprawki do rejestrów poprzednich — Additions and corrections to former lists	139
Urzędowy rejestr żubrów czystej krwi urodzonych w roku 1972 — Official register of pure-bred European bison born in 1972	142
Zmiany stanu żubrów w roku 1972 — Transfers of European bison in 1972	148
Spis wszystkich żyjących żubrów na dzień 31.XII.1972 — List of all living European bison on 31 December 1972	152
Alfabetyczny spis hodowli — Index of owners	174

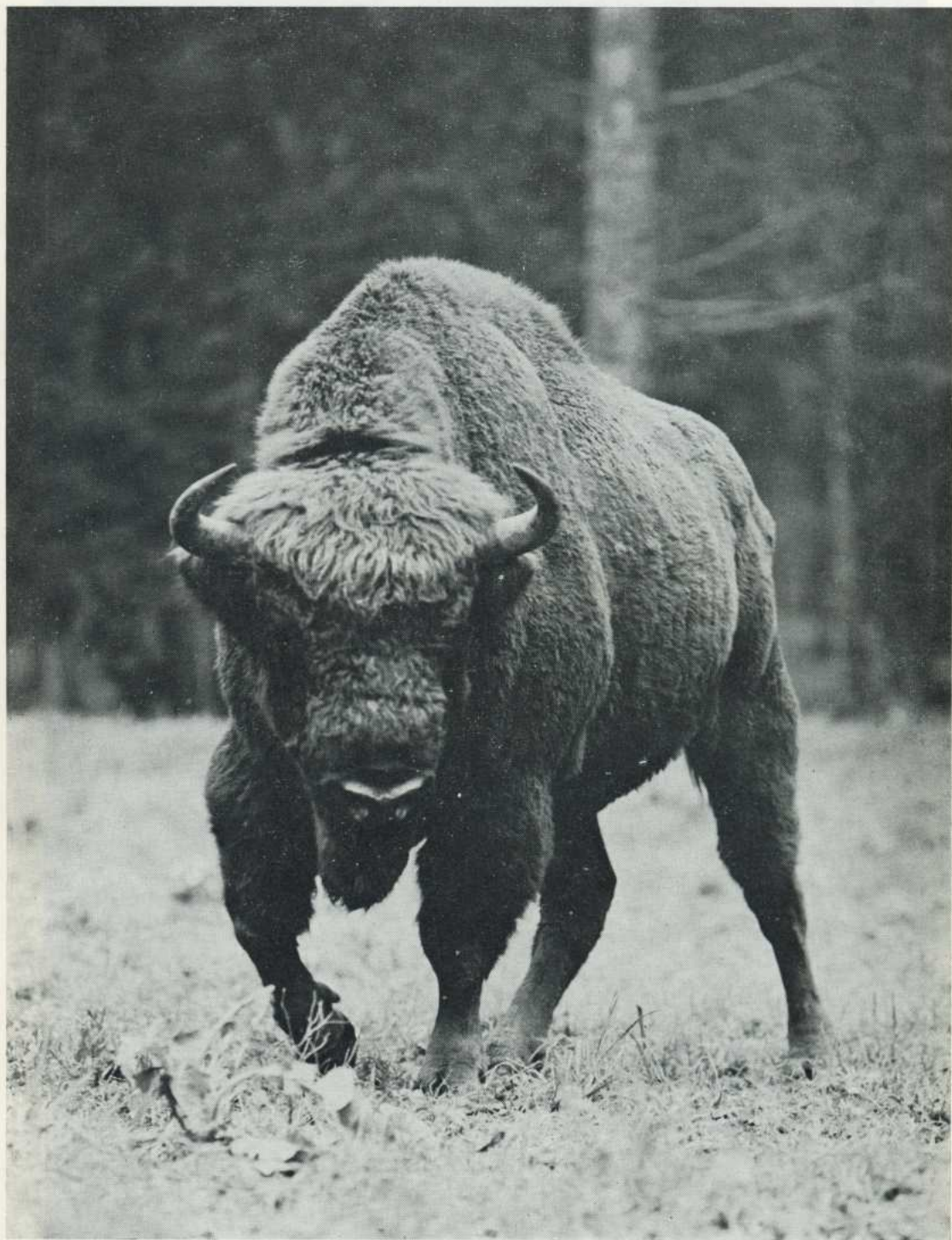

M 2130 PLACET

Borki, X 1972. Fot. A. Stachurski



F 2193 BELLIS

ZOO Berlin West, 23.XII.1972. Fot. Klaus Kussmann

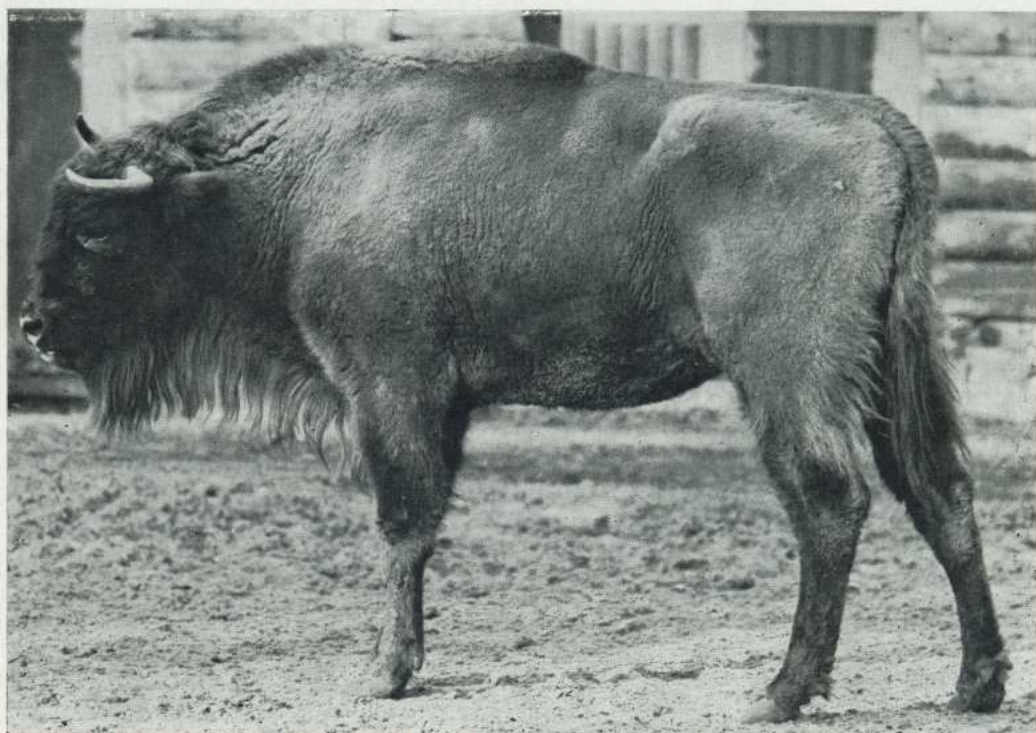

F 1529 BELLADONNA

ZOO Berlin West, 23.XII.1972. Fot. Klaus Kussmann



F 2363 EGERNIA

Kaiserslautern, 28.VII.1972. Fot. Himmer

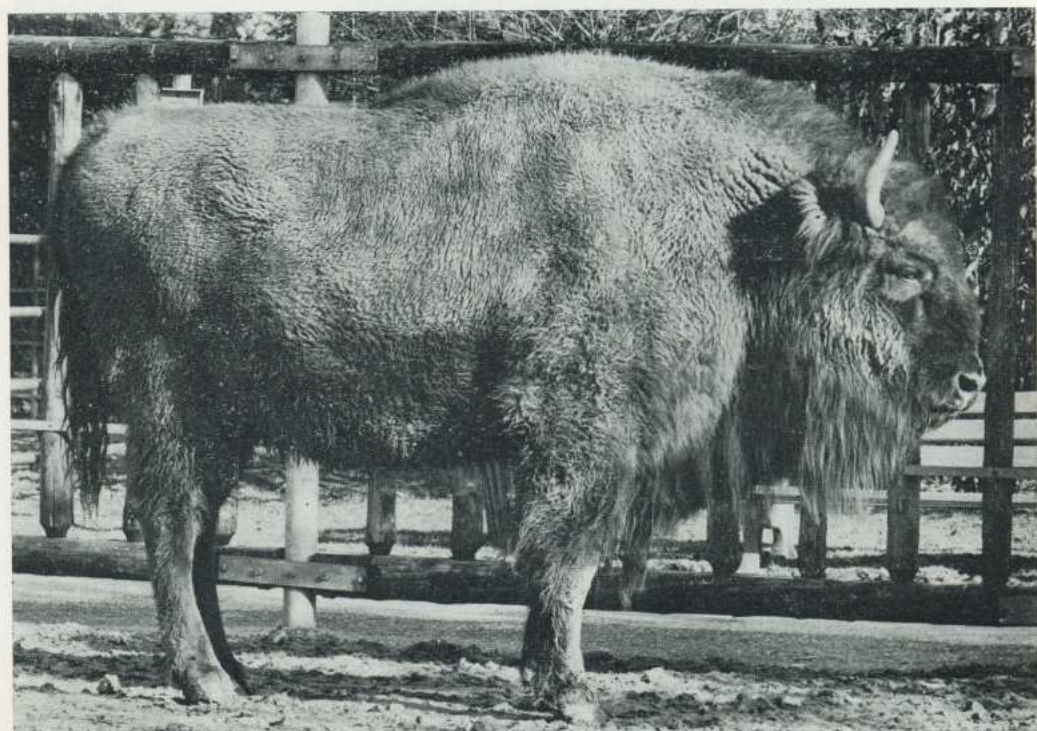

F 1689 PUCERA

ZOO Rheydt-Odenkirchen, 3.II.1973. Fot. Driescher

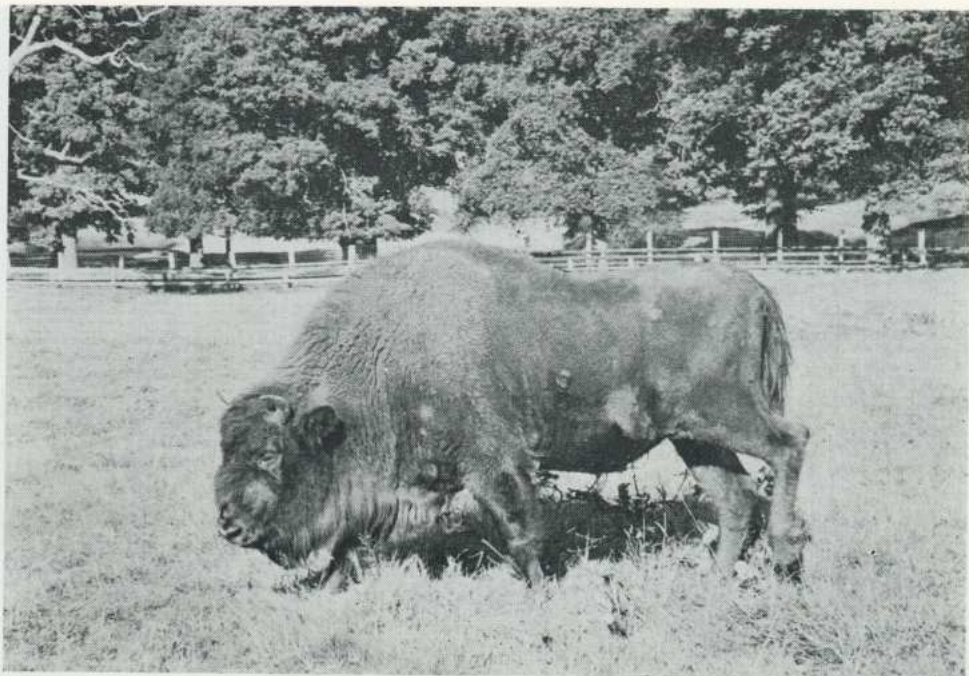

F 1024 PULPA II

Sababurg, X.1972. Fot. H. G. Picker

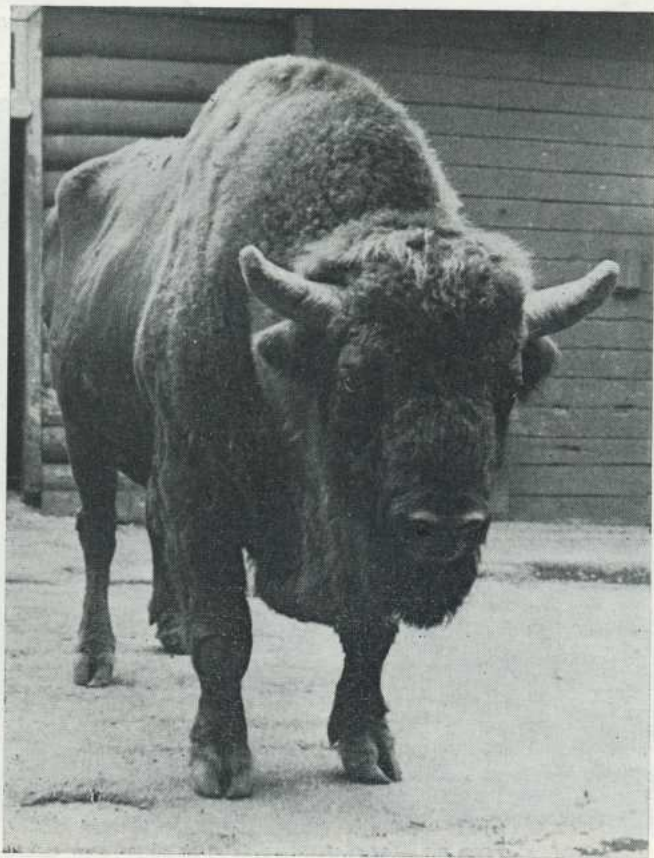

M 1093 MURZA

ZOO Leningrad, 20.VI.1973.
Fot. Vladimir G. Levin

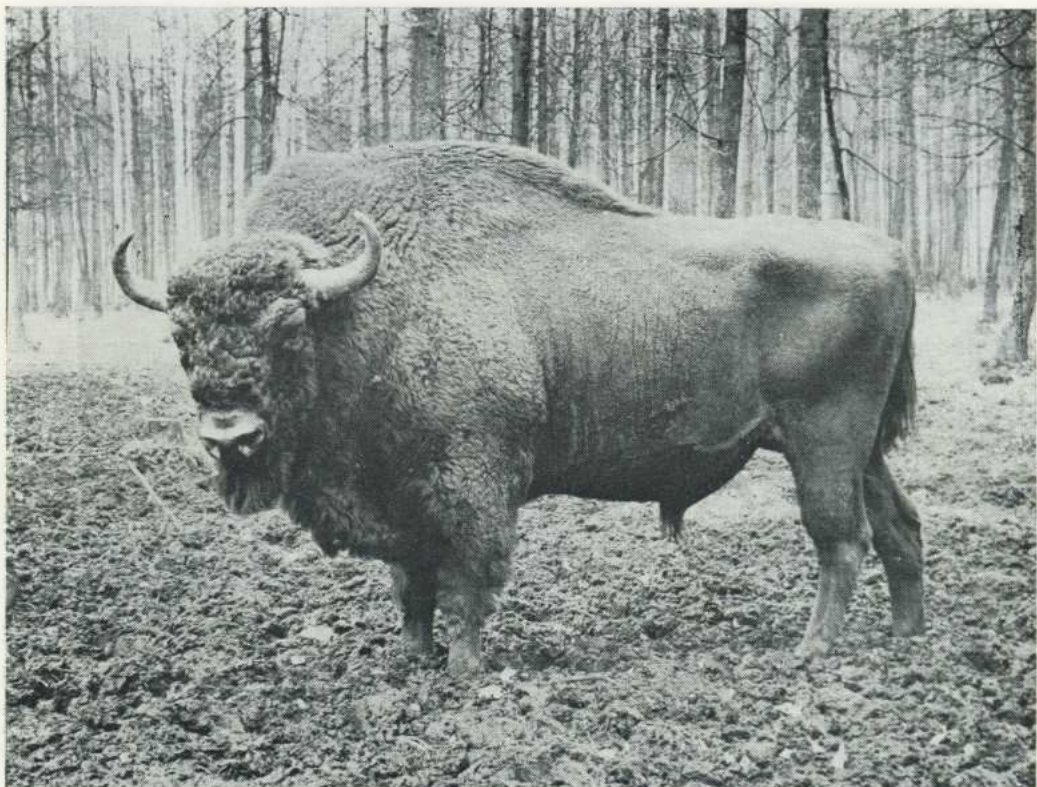

M 1733 MUŠKATEL'

Prioksko-Terrasnyj zapovednik, 1.X.1970. Fot. A. G. Sergeeva



M 2780 KOBUS

ZOO Copenhagen, 6.VII.1972. Fot. Erik Parbst



F 1008 ARIANA
M 2106 BLINKER

ZOO Rotterdam, VIII.1972. Fot. C. van Doorn



M 1866 PLAN

Borki, IX.1972. Fot. A. Stachurski, color: L. Wilczek

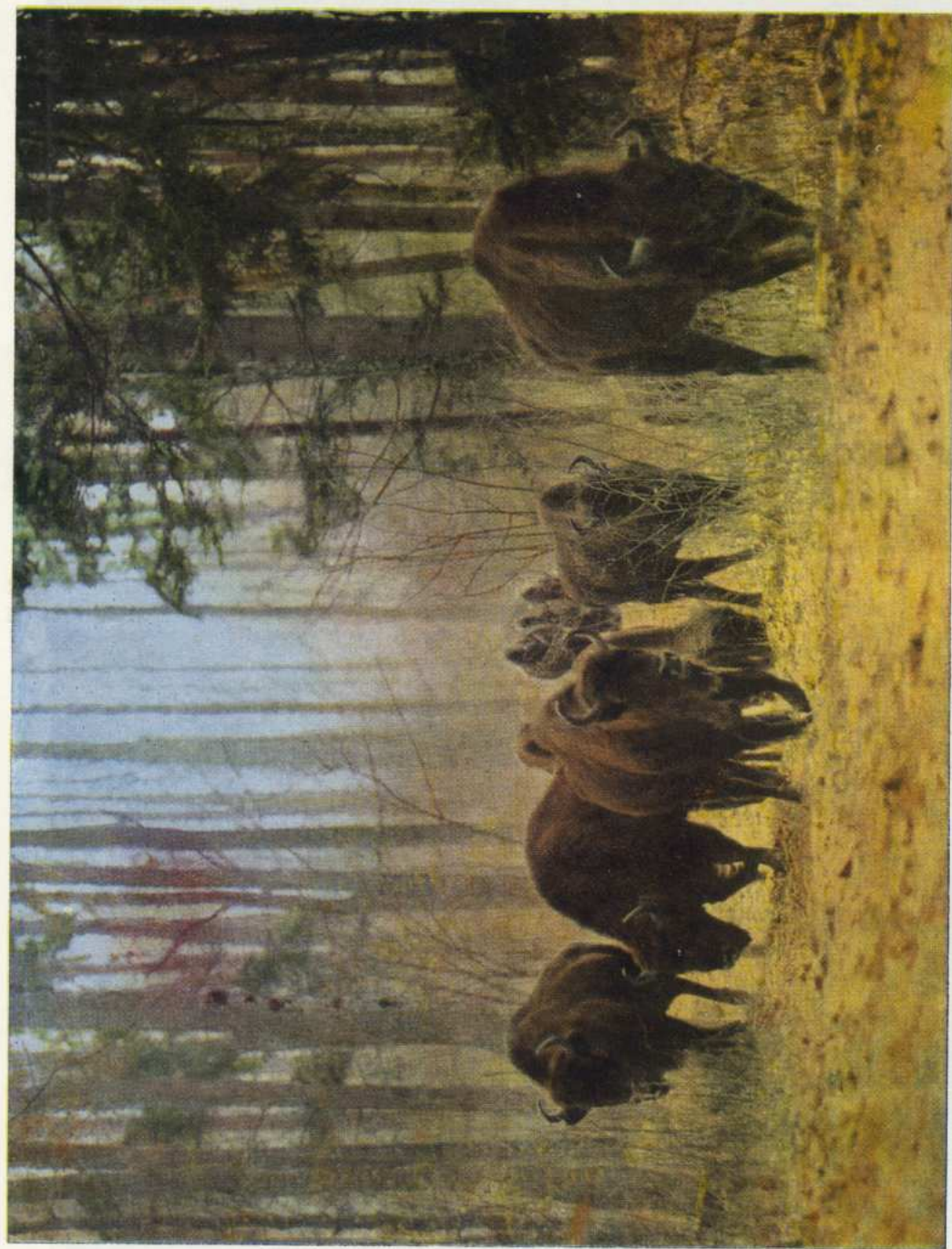

STADO WOLNE — FREE-RANGING HERD

PUSZCZA BORECKA XI. 1972, Fot. A. Stachurski, color: L. Wilczek

Rh Rhenen
Ri Köln
Ro Rumania
Ru Alfeld, Hannover, L. Ruhe
Ry Rheydt-Odenkirchen

Sa Salzburg
Scho Wien, Schönbrunn
Se San Diego
Si Topol'čianky
Sk Höör
So Mouzon
Sp Springe
Sto Stockholm
Su Tatranská Lomnica
Sw Schulte-Wrede

Ta Gorce
Te Weilburg
Ti Berlin, Tierpark

Ul Neuwied
Ur Bern

Va Vahrendorf
Vi Veszprém
Vo Voden

Wa Rostock
We Münster
Wi Wilhelmsthal (till 1945)
Wo Woburn

Xa Karlsruhe

Za Sababurg
Zo Poland
Zu Schwerin

Liter rozpoznawczych używa się do tworzenia nazw żubrów urodzonych w danej hodowli. Proponowane litery rozpoznawcze hodowcy wybierają spośród dotychczas nie zastrzeżonych i przedstawiają Redakcji Księgi Rodowodowej Żubrów do zatwierdzenia. Duże litery zastrzeżone są wyłącznie dla nazw żubrów linii białowieskiej.

Appropriate distinctive letters are used to form names given to European bison born in a given breeding centre. Breeders should choose the distinctive letters they propose to use from among those not already reserved, and submit them to the Editors of the European Bison Pedigree Book for approval and acceptance.

Capital letters are reserved for the names of wisents of Białowieża-line only.

