

PAŃSTWOWA RADA OCHRONY PRZYRODY  
NATIONAL COUNCIL FOR NATURE  
CONSERVATION  
WARSZAWA



**1970-71**

**KSIĘGA  
RODOWODOWA  
ŻUBRÓW**

---

**EUROPEAN BISON  
PEDIGREE BOOK**

## Litery rozpoznawcze światowych hodowli żubrów

### Distinctive letters of the European bison breeding centres

<b>Ab</b>	Bayerischer Wald	<b>Ju</b>	Stockholm (Julita)
<b>Ad</b>	Lago Hermoso	<b>Kaukasus — Ped. No. 100</b>	
<b>Al</b>	Edmonton	<b>KA</b>	Białowieża
<b>An</b>	Antwerpen	<b>Kh</b>	Hohenhausen/Lippe
<b>Ar</b>	Amsterdam	<b>Ki</b>	Kiel
<b>As</b>	Winnipeg	<b>Kl</b>	Wiesbaden
<b>Au</b>	Augsrbug	<b>Kn</b>	Kolmården
<b>Av</b>	Avesta	<b>Ko</b>	Copenhagen
<b>BA</b>	Belovežskaja Pušča	<b>Kr</b>	Nindorf, Lüneburger Heide
<b>Ba</b>	Basel	<b>Ku</b>	Kaiserlautern
<b>Be</b>	Berlin West	<b>La</b>	Cottbus
<b>Bi</b>	Askanija Nova, Beloveža/Russ. (till 1918)	<b>Le</b>	Ležná
<b>Bl</b>	Rotterdam	<b>Li</b>	Leipzig
<b>Bo</b>	Boitzenburg	<b>Lju</b>	Naujamestis ohothozjajstvo
<b>Br</b>	Breslau/Germ. (till 1945)	<b>Lo</b>	London, Regent's Park. Whipsnade
<b>Br</b>	Chicago	<b>Lu</b>	Langnau/Zürich
<b>Bu</b>	Budapest	<b>Ma</b>	Madrit
<b>Bye</b>	Belovežskaja Pušča. Berezinskij zapovednik. Skolevskij leshozzag	<b>Me</b>	Okskij zapovednik
<b>Ca</b>	Catskill	<b>Mi</b>	Detroit
<b>Ch</b>	Thoiry	<b>MO</b>	Prioksko-Terrasnyj zapovednik
<b>Da</b>	Damerower Werder	<b>Mu</b>	Prioksko-Terrasnyj zapovednik
<b>De</b>	Debrecen	<b>Na</b>	Washington
<b>Di</b>	Dortmund	<b>Ne</b>	New York, Bronx
<b>Do</b>	Dormagen	<b>Ni</b>	Neustadt/Donau
<b>Du</b>	Duisburg	<b>No</b>	Nürnberg
<b>Eg</b>	Hardehausen	<b>Nu</b>	Mettmann
<b>El</b>	Elberfeld	<b>Oc</b>	Montpellier
<b>Er</b>	Eulbach	<b>Os</b>	Ostrava
<b>Es</b>	Barcelona	<b>Öst</b>	Frösön-Östersund
<b>Fa</b>	Seligenstadt	<b>Pa</b>	Paris
<b>Fe</b>	Helsinki	<b>Pe</b>	Petersburg/Russ (till 1917)
<b>Fl</b>	Farchau	<b>Pf</b>	Pforzheim
<b>Fr</b>	Frankfurt am Main	<b>Ph</b>	Philadelphia
<b>Ga</b>	Gatčina (till 1917)	<b>PL</b>	Pless/Germ (till 1918)
<b>Ge</b>	Gelsenkirchen	<b>PL</b>	Pszczyna
<b>Go</b>	Gooilust (till 1924)	<b>PO</b>	Białowieża
<b>Gö</b>	Görlitz	<b>Pr</b>	Praha
<b>Gy</b>	Gyarmatpuszta	<b>Pu</b>	Caucasian-line in Poland
<b>Ha</b>	Stellingen	<b>Ra</b>	Rappweiler
<b>He</b>	München, Hellabrunn	<b>Re</b>	Halle/Saale
<b>Hi</b>	Hannover	<b>Rh</b>	Rhenen
<b>Ho</b>	Neumünster	<b>Ri</b>	Köln
<b>In</b>	Innsbruck	<b>Ro</b>	Rumania
<b>Ja</b>	Karadjordjevo	<b>Ru</b>	Alfeld. Hannover, L. Ruhe
<b>Je</b>	Liberec	<b>Ry</b>	Rheydt-Odenkirchen
		<b>Sa</b>	Salzburg
		<b>Scha</b>	Scharbow

Dalszy ciąg zestawienia na III s. okładki.  
Concluded on inside back cover.

The Staffing Committee of the European Bison Pedigree Book is the joint body representing the

# EUROPEAN BISON PEDIGREE BOOK

European bison pedigree information card of any changes in the head of bison should be reported to the Editor of the European Bison Pedigree Book. The exact date of change should be stated.

According to January of each year a completed list of all European bison owned during the period of the year should be sent to the Editor of the European Bison Pedigree Book. This list should give in order of pedigree numbers all European bison owned during the period of the year covered by the report. The exact date of change should be stated in the case of any animals either added to records during this period or removed from the bison's

It should be noted that: Births and abortions must also be registered. In the case of sale or gift of an European bison the date of transfer of the animal, and not the date of the registration, should be given.

Information published in the European Bison Pedigree Book forms the sole guarantee for breeders of European bison as to the whole of the purity of the species of animals owned. If erroneous or insufficiently documented information is supplied, or the breeder fails to maintain contact with the Editor, this will result in the given information being omitted and removal of all European bison kept there from the European Bison Pedigree Book.

Information on European bison should be sent to:



EUROPEAN BISON PEDIGREE BOOK

WARSAWA 1973

1970-71 POLISH SCIENTIFIC PUBLISHERS

Literary rozpoznawcze światowych hodowli zabrow

**NATIONAL COUNCIL FOR NATURE CONSERVATION**

Ab Bayerisches Wald

Af Lago Hornos

Al Adiradon

Am Anceps

An Anceps

Ar Wundep

As Agerberg

At Arva

BA Belgisches Pfla

Ba Bred

Bb Burg West

Bc Belgische Norm, Belgische Norm (all 1918)

Bd Belgien

Bpe Belgisches Pfla, Belgische Norm, Belgische Norm

Ca Casell

Cb Thury

Dd Deutsches Wald

De Debraun

Df Durrwald

Dg Doringen

Dh Driburg

Eg Eberfeld

Ef Eberfeld

Er Eberfeld

Es Eberfeld

Fa Seligenstadt

Fb Thunau

Fc Fuchst

Fd Frankfurt am Main

Ga Gailen (all 1917)

Gb Gailen

Gc Gailen (all 1924)

Gd Gailen

Gf Gailen

Ha Haffbrunn

Hb Haffbrunn

Hc Haffbrunn

Hd Haffbrunn

Ia Inger

Ib Inger

Ic Inger

Id Inger

Ja Stockholm (Della)

Jb Stockholm

Jc Stockholm

Jd Stockholm

Ja Stockholm (Della)

Ka Kallund - Ped. No. 100

Kb Kallund

Kc Kallund

Kd Kallund

Ke Kallund

Kf Kallund

Kg Kallund

Kh Kallund, Lönnerup, Hvide

Ki Kallund

Lc Lönnerup

Ma Maastricht

Mb Maastricht

Mc Maastricht

MO Maastricht

Mb Maastricht

Na Nara

Nb Nara

Nc Nara

Nd Nara

Oa Opatowitz

Ob Opatowitz

Oc Opatowitz

Od Opatowitz

Pa Paris

Pb Parisburg/Rose (all 1917)

Pc Pilsen

Pd Philadelphia

PE Pilsen/Coon (all 1914)

PF Pilsen

PG Pilsen

PH Pilsen

PI Pilsen (due to Poland)

Ra Rappold

Rb Rappold

Rc Rappold

Rd Rappold

Re Rappold, Hannover, L. Rappold

Rf Rappold-Görsch

Sa Salzburg

Sb Salzburg



**WARSZAWA 1973**

**PWN — POLISH SCIENTIFIC PUBLISHERS**

KOMITET REDAKCYJNY • EDITORIAL COMMITTEE

Redaktor • Editor

DR JAN ZARZYŃSKI (Warszawa)

DR JAN ZARZYŃSKI (Warszawa)

# **KSIĘGA RODOWODOWA ŻUBRÓW 1970-71**

Passau, Peking Zoological Garden (brak informacji)

Aalborg, Aalborg Zoologisk Have (brak informacji)

Amstelveen, Wolfgang Bürger (brak informacji)

Belona (brak informacji)

Bozar de la Frontiere (brak informacji)

Ewałodzka, Lovno Sumsko Gazdinstvo "Jelen" (brak informacji)

Wszystkie żubry z wymienionych hodowli, ujęte w tabeli stanu na dzień 31.XII.1969 roku

zostały w niniejszym zeszycie skreślone z ewidencji Księgi Rodowodowej Żubrów

w tabeli: *Zdany stan żubrów w okresie 1.1.1970-31.XII.1971* przez wyodrębnienie

z ewidencji.

To samo oznaczenie wprowadzono przy żubrach:

M 2307 MOŚNIK

M 2445 MOTORIS

Wszystkie skreślone z ewidencji w związku z przeniesieniem na wolność do rezerwu

KAZANKU ZAPOVEDNIK, gdzie żubry uzyskały krwi kępy we wspólnym stadzie z innymi

żubrów z białcem amerykańskim.

**WARSZAWA 1973**

**PAŃSTWOWE WYDAWNICTWO NAUKOWE**

**KOMITET REDAKCYJNY • EDITORIAL COMMITTEE**

**Redaktor • Editor**

DR JAN ŻABIŃSKI (Warszawa)

**Sekretarz Redakcji • Assistant Editor**

DR JAN RACZYŃSKI (Białowieża)

Okladkę i strony tytułowe projektował  
Cover and title pages design by

JERZY DESSELBERGER

Listy do Redakcji prosimy adresować:  
Letters to the Editors should be addressed:

EUROPEAN BISON PEDIGREE BOOK  
DR. JAN RACZYŃSKI  
Assistant Editor  
17-230 BIAŁOWIEŻA  
POLAND

PAŃSTWOWE WYDAWNICTWO NAUKOWE — WARSZAWA

Nakład 1000+90 egz. Ark. wyd. 5,0. Ark. druk. 4,0+4 wkł. kredowe. Papier druk.  
sat. III kl. 80 g 70×100. Oddano do składania w styczniu 1973 r. Druk ukończono  
w październiku 1973 r. Zam. nr 213/73 R-16

Drukarnia im. Rewolucji Październikowej

## Wstęp

Niniejszy, drugi zeszyt *Księgi*, jaki ukazuje się po reformie zasad współpracy Redakcji z hodowcami żubrów, obejmuje okres dwóch lat: 1970 i 1971. Jest to następstwem trudności z jakimi spotkała się Redakcja w terminowym gromadzeniu kompletnej dokumentacji hodowlanej w skali światowej. Niektóre hodowle nadesłały niezbędne do opracowania zeszytu materiały z wielomiesięcznym opóźnieniem tak, że jeszcze w końcu 1971 roku nie był znany światowy stan żubrów na dzień 31.XII.1970 roku.

Część hodowców nie potwierdziła w ogóle zarejestrowanego w *Księdze* stanu żubrów i nie nadesłała aktualnych spisów. Hodowle te zgodnie z przyjętymi zasadami zostały skreślone z ewidencji *Księgi Rodowodowej Żubrów*. W niniejszym zeszycie usunięto ze spisu następujące hodowle, które figurowały w zeszycie 1965-69:

**Buenos Aires.** Trader C. Bucksath (brak informacji),

**Rosario.** Jardin Zoologico (brak informacji),

**Amherstburg.** Essex County ZOO, **Ferndale.** International Animal Exchange Inc.

Jak wynika z listownej informacji Essex County ZOO, żubry:

M 2280 BROY

M 2281 BRAMBLE

nie zostały przez tę hodowlę przyjęte. Na podstawie korespondencji w tej sprawie ustalono, że zaginęły one po wysłaniu z ZOO Chicago do Ferndale (por. tab.: *Uzupełnienia i poprawki...*).

**Peking.** Peking Zoological Garden (brak informacji),

**Aalborg.** Aalborg Zoologisk Have (brak informacji),

**Amlishagen.** Wolfgang Bürger (brak informacji),

**Teheran** (brak informacji),

**Jerez de la Frontera** (brak informacji),

**Karadjordjevo.** Lovno Šumsko Gazdinstvo „Jelen” (brak informacji).

Wszystkie żubry z wymienionych hodowli, ujęte w tabeli stanu na dzień 31.XII.1969 roku jako żyjące, zostały w niniejszym zeszycie skreślone z ewidencji *Księgi Rodowodowej Żubrów* w tabeli: *Zmiany stanu żubrów w okresie 1.I.1970—31.XII.1971* przez wyróżnienie ich gwiazdką.

To samo oznaczenie wprowadzono przy żubrach:

M 2307 MOŠNIK

M 2445 MOTORIST

które zostały skreślone z ewidencji w związku z przesiedleniem na wolność do rezerwatu HOPĚRSKIJ ZAPOVEDNIK, gdzie żubry czystej krwi żyją we wspólnym stadzie z mieszańcami żubra z bizonem amerykańskim. Żubry czystej krwi żyjące w tego typu hodowlach nie są również ujmowane w tabelach ilościowych *Księgi*.

Redakcja zdecydowała pozostawić w tabeli: *Spis wszystkich żyjących żubrów na dzień 31.XII.1971* żubry z hodowli **Voden** (Bułgaria) mimo braku materiałów za lata 1970

i 1971, ponieważ uzyskano ostatnio obietnicę otrzymania zaległych danych. Spis w niniejszym zeszycie jest powtórzeniem stanu na dzień 31.XII.1969 roku.

W czasie zbierania danych do niniejszego zeszytu Redakcja otrzymała także pewną ilość informacji o losach żubrów, odnoszących się do okresu wcześniejszego. Dane te zostały zamieszczone w tabeli: *Uzupełnienia i poprawki do rejestrów poprzednich* obok uwag o charakterze erraty błędów drukarskich i redakcyjnych. Informacje te powodują konieczność dokonania własnoręcznie wpisów i skreśleń w poprzednich zeszytach, w tym także w zestawieniach ilościowych i wykazie hodowli w zeszycie 1965—69. Ponieważ różnice te są niewielkie, Redakcja nie podaje korekty tabel liczbowych, pozostawiając wprowadzenie odpowiednich zmian użytkownikom *Księgi*.

Zastosowany w poprzednim zeszycie układ redakcyjny *Księgi* został zachowany. Uznano jedynie za celowe uzupełnienie tabeli *Zmiany stanu żubrów...*, podając w każdym przypadku miejsce śmierci żubra, dzięki czemu wzrasta funkcjonalność *Księgi*. Indeks hodowli pozwala obecnie łatwo odszukać dla poszczególnych hodowli urodzenia, padnięcia oraz żubry przyjęte do ewidencji w okresie objętym rejestracją zeszytu.

### Podziękowania

W gromadzeniu materiałów do niniejszego zeszytu *Księgi* Redakcja korzystała z uprzejmości i poparcia szerokiego grona osób z różnych krajów. Pomoc ta polegała najczęściej na ułatwianiu nawiązywania kontaktów z nowo powstającymi hodowlami żubrów, pośrednictwie w przesyłaniu informacji o żubrach, a niekiedy na dostarczaniu Redakcji kompletnych materiałów o hodowli żubrów w swoim kraju. Spośród wszystkich życzliwych Współpracowników, pragniemy wymienić w tym miejscu następujące osoby i instytucje:

Dipl. Econ. *Parashiv Becar* (ZOO București), *B. N. Bogdanov* (Naczelnik Głównego Zarządu Ochrony Przyrody, Rezerwatów i Gospodarki Łowieckiej Ministerstwa Rolnictwa ZSRR, Moskwa), *ZOO Chicago*, Prof. dr dr h.c. *H. Dathe* (Tierpark Berlin), *Sven Faxen* (Avesta), Dr rer. nat. *Heinz Heck* (Catskill), Prof. dr *H.-G. Klös* (ZOO Berlin West), Dr *A. Szederjei* (ZOO Budapest).

Wszystkim wymienionym Redakcja składa serdeczne podziękowanie za trud i cenną pomoc.

Szczególne słowa wdzięczności kierujemy do Prof. dr *Karla Rothe* (Wien) za niezwykle sumienne przejście tekstu ostatnich zeszytów *Księgi* i nadesłane uwagi oraz wskazanie błędów.

Redakcja dziękuje również tym wszystkim Hodowcom, którzy dzięki sumiennemu i terminowemu nadsyłaniu materiałów ułatwiają pracę nad przygotowaniem zeszytu.

*Jan Raczyński*



## Introduction

This second number of the *European Bison Pedigree Book* to appear after the reform made in the principles of co-operation between the Editors and European bison owners covers a period of two years: 1970 and 1971, and reflects the difficulties encountered by the Editors in punctual accumulation of complete breeding documentation from wisent owners throughout the world. Some breeding centres, despite the repeated requests made to them, sent in material required for the number in process of preparation several months late, and as a result the world count of European bison as on December 31st 1970 was still unknown at the end of 1971.

Some breeders have completely failed to confirm the head of European bison recorded in the *Pedigree Book*, neither have they sent in up-to-date lists, and therefore, in accordance with the accepted principles, they have been deleted from the records of the *European Bison Pedigree Book*. The following centres, which were included in the 1965-69 number, have been removed from the list in the present number:

**Buenos Aires.** Trader C. Bucksath (no communication),

**Rosario.** Jardin Zoologico (no communication),

**Amherstburg.** Essex County ZOO, **Ferndale.** International Animal Exchange, Inc.

The information received by letter from the Essex County ZOO states that the following wisent

M 2280 BROY

M 2281 BRAMBLE

have not been received by them. Correspondence on this case has established that they disappeared after being sent from Chicago ZOO to Ferndale (cf. Table: *Additions and corrections...*).

**Peking.** Peking Zoological Garden (no communication),

**Aalborg.** Aalborg Zoologisk Have (no communication),

**Amlishagen.** Wolfgang Bürger (no communication),

**Teheran** (no communication),

**Jerez de la Frontera** (no communication),

**Karadjordjevo.** Lovno-Šumsko Gazdinstvo „Jelen” (no communication).

All the European bison from the above centres which were included in the lists of living animals as on 31.XII.1969 have been deleted from the records in the present number of the *European Bison Pedigree Book* in the table: *Transfers of European bisons in 1.I.1970—31.XII.1971*, by placing an asterisk against them.

The same symbol has been entered against the following European bison:

M 2307 MOŠNIK

M 2445 MOTORIST

which have been removed from records after their transfer to free-living conditions in the HOPĚRSKIJ ZAPOVEDNIK reserve, where pure-bred European bison live in a common herd with European bison—American bison hybrids. Pure-bred European bison living

in this type of centre have also been omitted from the tables of numbers of European bison in the *Pedigree Book*.

The Editors have decided to leave European bison from the **Voden** centre (Bulgaria) in the table: *List of all living European bison on 31 December 1971*, despite the lack of information for 1970 and 1971, as a promise has now been received that the missing data will be supplied. The list in this number of the *Pedigree Book* is therefore a repeat of the head of wisent given for 31 December 1969.

During the collection of data for the present number the Editors received a certain amount of information on European bison relating to an earlier period, and these data have been included in the table: *Additions and corrections to former lists* — together with remarks on the character of printing and editing errata. This information has rendered it necessary for breeders to make their own entries and deletions in earlier numbers, in respect of both the lists of numbers of animals and list of owners in the 1965-69 number. As these differences are slight the Editors have not given the corrections to numerical tables but have left it to the users of this *Book* to make their own changes as necessary.

The layout of the *Book* used in the previous number has been retained, as it was considered desirable only to supplement the table: *Transfers of European bison...* by giving in each case the place of death of the animal, which adds to the usefulness of the *Book*. The index of owners now makes it easy to find births, deaths and wisent received in centres during the period covered by the records in this number.

### Acknowledgments

In collecting material for the present number of the *Pedigree Book* the Editors have been able to rely on the kind assistance and support of a very large number of correspondents in different countries. Such assistance most often consisted in facilitating contact with newly-formed European bison breeding centres, in acting as intermediaries in the forwarding of information on European bison and not infrequently in supplying the Editors with complete material on wisent breeding in the writers' own countries.

Among all those who have given us their help we should like to mention the following persons and institutions:

Dipl. Econ. *Parashiv Becar* (București ZOO), *B. N. Bogdanov* (The Head of the Central Committee for Nature Conservation, Nature Reserves and Game Management, Ministry of Agriculture, USSR, Moskva), *Chicago ZOO*, Prof. Dr. Dr. h.c. *H. Dathe* (Berlin-Tierpark), *Sven Faxen* (Avesta), Dr. rer. nat. *Heinz Heck* (Catskill), Prof. Dr. *H. G. Klös* (Berlin West ZOO), Dr. *A. Szederjei* (Budapest ZOO), and to express our gratitude to them for their valuable assistance and the trouble they have taken.

We are particularly indebted to Professor Dr. *Karl Rothe* (Wien) for his extremely thorough reading of the text of the last numbers of the *Pedigree Book*, for pointing out errors and for his valued comments.

We should also like to thank all European bison owners and breeders who by sending in reliable material punctually have lightened the Editors' task in preparing this number.

*Jan Raczynski*

**Światowy stan żubrów czystej krwi na dzień 31 grudnia 1970—1971**  
**World register of living pure-bred European bison 31 December 1970—1971**

Kraj — hodowla. Country — owner	1970		1971	
	1	2	3	4
ARGENTINA				
Lago Hermoso	4	1.3	4	1.3
AUSTRIA				
Innsbruck	3	1.2	2	1.1
Mautern	—	—	2	1.1
Salzburg	6	2.4	6	2.4
Staasdorf	1	1.0	—	—
Wien, Schönbrunn	3	1.2	5	1.4
BELGIUM				
Antwerpen	7	2.5	9	3.6
Han-sur-Lesse	2	2.0	2	2.0
La Reid	—	—	1	1.0
BERLIN WEST				
	7	2.5	7	2.5
BULGARIA				
*Voden	18	8.10	18	8.10
CANADA				
Edmonton	2	1.1	3	2.1
Winnipeg	4	2.2	5	1.4
CUBA				
Habana	1	1.0	1	1.0
CZECHOSLOVAKIA				
Hluboka n. Vlt.	1	1.0	1	1.0
Lešná	6	2.4	6	2.4
Librec	2	1.1	—	—
Ostrava	2	1.1	2	1.1
Praha	6	3.3	6	1.5
Topolčianky	18	8.10	20	10.10
DENMARK				
Copenhagen	6	2.4	9	4.5
*Kastrup	2	2.0	2	2.0
FINLAND				
Helsinki	8	5.3	5	2.3
FRANCE				
Montpellier	4	1.3	4	1.3
Mouzon	—	—	2	1.1
Paris	9	5.4	5	3.2
Thoiry	3	1.2	2	1.1

\* Hodowle, które nie nawiązały kontaktu z Redakcją. Stan żubrów w tych hodowlach należy traktować jako nie potwierdzony.

\* Indicates breeding centres which have not contacted the Editors. The herd of European bison in these centres must be regarded as unconfirmed.

Hodowle wolne wyróżniono wersalikami.

Free living herds are designated by capital letters.

	1	2	3	
<b>GERMAN DEMOCRATIC REPUBLIC</b>				
Berlin, Tierpark	8	3.5	13	7.6
Cottbus	3	1.2	2	1.1
Damerower Werder	10	4.6	10	4.6
Eberswalde-Finow	2	1.1	2	1.1
Görlitz	3	1.2	3	1.2
Halle/Saale	3	2.1	3	2.1
Hirschfeld	1	1.0	1	1.0
Leipzig	5	2.3	4	1.3
Lützen	1	1.0	1	1.0
Rostock	3	1.2	3	1.2
Schwerin	2	1.1	2	1.1
Stendal	1	1.0	1	1.0
<b>GERMAN FEDERAL REPUBLIC</b>				
Bayerischer Wald	4	1.3	4	2.2
Berlin West patrz — see: BERLIN WEST				
Boppard	2	1.1	2	1.1
Bremen	—	—	4	2.2
Dormagen	2	1.1	3	2.1
Dortmund	3	2.1	3	2.1
Duisburg	10	2.8	12	2.10
Eulbach	4	1.3	6	1.5
Farchau	2	1.1	3	1.2
Frankfurt am Main	2	1.1	2	1.1
Fritzlar	—	—	3	2.1
Gelsenkirchen	2	1.1	3	2.1
Hannover, L. Ruhe	4	2.2	3	1.2
Hardehausen	14	6.8	10	3.7
Heidelberg	1	1.0	1	1.0
Hohenhausen/Lippe	—	—	1	1.0
Kaiserlautern	—	—	2	1.1
Karlsruhe	5	3.2	5	3.2
Kiel	2	1.1	2	1.1
Kommern	2	2.0	—	—
Köln	1	1.0	2	1.1
Krechting	1	1.0	3	2.1
Löffingen	1	1.0	1	1.0
Lünebach	2	2.0	2	2.0
Mettmann	2	1.1	2	1.1
München, Hellabrunn	6	3.3	8	4.4
Münster	6	3.3	7	4.3
Neumünster	3	2.1	3	2.1
Neustadt/Donau	2	2.0	3	1.2
Neuwied	2	1.1	2	1.1
Nindorf, Lüneburger Heide	5	2.3	6	3.3
Nürnberg	4	1.3	5	1.4
Pforzheim	6	3.3	5	1.4

	1	2	3
Rappweiler		3 1.2	3 1.2
Rheinböllen		3 2.1	1 1.0
Rheydt-Odenkirchen		3 1.2	3 1.2
Rinsecke		1 1.0	4 4.0
Sababurg		— —	8 4.4
Seligenstadt		4 2.2	5 3.2
Springe		12 4.8	12 2.10
Sulzfeld		1 1.0	1 1.0
Vahrendorf		4 2.2	5 2.3
Wachenheim		3 3.0	3 3.0
Weilburg		3 2.1	3 2.1
Wiesbaden		4 1.3	4 1.3
Ziegenhagen		3 2.1	— —
<b>GREAT BRITAIN</b>			
Kincraig		— —	2 1.1
London, Regent's Park		1 1.0	1 1.0
London, Regent's Park (Quarantine)		— —	3 0.3
Manchester (Quarantine)		— —	2 1.1
Norwich		2 1.1	2 1.1
Whipsnade		10 2.8	12 3.9
Woburn		1 1.0	1 1.0
<b>HUNGARY</b>			
Budapest		4 3.1	2 2.0
Debrecen		2 1.1	2 1.1
Pécs		2 1.1	2 1.1
Veszprém		3 1.2	2 0.2
<b>NETHERLANDS</b>			
Amsterdam		10 4.6	10 4.6
Nijverdal		— —	1 1.0
Rhenen		3 2.1	— —
Rotterdam		5 1.4	5 1.4
Soest		3 2.1	— —
<b>NORWAY</b>			
Oppegård		2 2.0	2 2.0
<b>POLAND</b>			
Białowieża		31 12.19	27 9.18
Białystok		2 0.2	2 1.1
Borki		9 3.6	8 3.5
Gdańsk-Oliwa		3 1.2	3 1.2
Katowice		2 1.1	2 1.1
Kraków		3 2.1	3 2.1
Łódź		— —	2 1.1
Niepołomice		14 3.11	12 3.9
Poznań		2 1.1	2 1.1
Pszczyna		28 13.15	24 10.14
Smardzewice		16 16.0	11 7.4
Warszawa		2 1.1	1 0.1
Wrocław		3 2.1	3 1.2

	1	2	3
BIESZCZADY	38	19.19	48 26.22
PUSZCZA BIAŁOWIESKA	197	89.108	211 94.117
PUSZCZA BORECKA	7	4.3	22 12.10
RUMANIA			
Brasov	3	1.2	3 1.2
București	4	1.3	5 1.4
Hațeg	4	2.2	4 2.2
Neamt	4	2.2	4 2.2
Pitesti-Arges	4	1.3	5 1.4
Ploiești	1	1.0	1 1.0
SPAIN			
Barcelona	7	4.3	10 6.4
Madrid	2	1.1	3 1.2
SWEDEN			
Avesta	24	8.16	21 8.13
Eskilstuna	—	—	2 2.0
Frösön-Östersund	5	3.2	5 3.2
Höör	4	2.2	4 2.2
Kolmården	3	1.2	4 1.3
Molstaber	1	1.0	2 2.0
Stockholm	2	1.1	4 1.3
SWITZERLAND			
Basel	6	1.5	4 1.3
Bern	7	4.3	7 2.5
Langnau/Zürich	2	2.0	4 2.2
USA			
Blackstone	1	1.0	— —
Catskill	2	1.1	3 2.1
Chicago	11	5.6	12 7.5
Detroit	2	1.1	2 1.1
New York, Bronx	7	4.3	8 3.5
Philadelphia	2	1.1	2 1.1
San Diego	4	1.3	4 1.3
Toledo	—	—	1 1.0
USSR			
Belovežskaja Pušča	3	2.1	3 2.1
Berezinskij zapovednik	4	3.1	2 2.0
Naujamestis ohothozajstvo	8	2.6	11 3.8
Okskij zapovednik	39	12.27	32 9.23
Prioksko-Terrasnyj zapovednik	38	9.29	50 15.35
Teberdinskij zapovednik	2	1.1	2 1.1
Alma-Ata	2	2.0	2 2.0
Askanija Nova	1	1.0	1 1.0
Grodno	1	1.0	1 1.0
Har'kov	1	1.0	1 1.0
Kaunas	1	1.0	1 1.0
Kiev	3	2.1	3 2.1

	1	2	3	
Leningrad	1	1.0	1	1.0
Moskwa, Goscirk	2	2.0	2	2.0
Moskwa, ZOO	1	1.0	1	1.0
Odessa	1	1.0	1	1.0
Riga	3	3.0	3	3.0
Rostov na Donu	2	2.0	2	2.0
Tallin	1	1.0	1	1.0
<b>ARHYZSKIJ UČASTOK TEBERDINSKOGO ZAPOVEDNIKA</b>	12	7.5	11	6.5
ASSINSKIJ ZAKAZNIK	9	4.5	25	12.13
BELOVEŽSKAJA PUŠČA	63	34.29	66	34.32
BUKOVINSKOE OHOTHOZJAJSTVO	19	8.11	20	11.9
CEJSKIJ OHOTNIČIJ ZAKAZNIK	71	28.43	71	28.43
CUMAN'SKOE OHOTHOZJAJSTVO	37	16.21	37	19.18
ISMAJLINSKIJ ZAKAZNIK	7	4.3	3	1.2
KLEWAN'SKOE OHOTHOZJAJSTVO	10	4.6	7	4.3
SARY-ČELEKSKIJ ZAPOVEDNIK	11	4.7	10	3.7
SKOLEVSKIJ LEŠHOZZAG	11	4.7	13	3.10
ZALESKOE OHOTHOZJAJSTVO	8	5.3	7	4.3
Hodowle zamknięte — Captivity	700	321.379	737	321.416
Hodowle wolne — Free living	500	230.270	551	257.294
<b>Ogółem — Total</b>	<b>1200</b>	<b>551.649</b>	<b>1288</b>	<b>578.710</b>

**Uzupełnienia i poprawki do rejestrów poprzednich**  
**Additions and corrections to former lists**

Płeć—Sex	Nr No.	Nazwa Name	Data — Date of		Uwagi — Remarks
			urodzenia birth	śmierci death	
1	2	3	4	5	6
F	520	POLANA		23.I.1964	p. 316
F	753	STOR-LISA			p. 233
F	775	PLENNICA			p. 148
F	808	STOR-SIGNE			Mother: 705 Stor-Anna pp. 284, 362
M	840	STOR-JAN			8.I.1967 ZOO Jerez de la Frontera. Wpisać — enter p. 36
F	850	HEILE			Mother: 475 Spreu p. 58
M	1018	PUCH			wstawić — enter: p. 63 (Pécs)
M	1092	MOTYLĚK			p. 72
F	1194	SCHOTE	1958		p. 53
M	1208	PUZOR			p. 38 p. 365
M	1228	PUCHACZ II	8.X.1959		Mother: 979 Purella p. 365
M	1229	POMYŚLNY			skreślić — strike p. 345 —V.1963 BELOVEŽSKAJA PUŠČA. Wpisać — enter: p. 321
M	1254	HERD			Mother: 850 Heile p. 366
M	1346	KONRAD			Breeder: ZOO Copenhagen p. 53
F	1357	PLATYNA II			pp. 242, 264, 323, 340, 65
F	1413	DULCINEA			Mother: 664 Speiche p. 358
M	1434	ANOLO			p. 53
F	1469	PLAMA II			pp. 249, 265, 326, 341, 66
F	1485	BYESEDÁ			p. 70
F	1521	HEIDRUN			p. 41
M	1531	FRANKFURT			p. 327
M	1561	PLATON II			pp. 300, 341, 66
M	1617	BYELĚK			p. 42
M	1635	MUTIS			Mother: 1322 Motovka p. 305
F	1653	FRÄULEIN			p. 306, 42
F	1669	BUBU			Mother: 1024 Pulpa II p. 307
M	1675	LESOŇ			p. 9
F	1678	BYEGA			p. 9
M	1682	PLAKAT			Father: 789 Plamiec p. 307
M	1685	POLNY			Mother: 737 Plamka II pp. 308, 334
F	1693	PUGAPA			Mother: 725 Puborka pp. 308, 341, 60
F	1700	PLAZMA II			Father: 789 Plamiec p. 308
F	1734	METELICA			skreślić — strike: p. 71 30.VI.1969 ISMAJLINSKIJ ZAKAZNIK. Wpisać — enter: p. 44

Kursywą oznaczono strony w Księgach Rodowodowych Żubrów za lata 1946—1964.  
 Italic indicates pages in Pedigree Book of the European Bison 1946—1964.



1	2	3	4	5	6
F	1756	MUČKA			Mother: 1322 <b>Motovka</b> pp. 312, 351
M	1768	EGOIST			Father: 1056 Sprühteufel p. 313
F	1770	DUNE			Mother: 1001 Herbe p. 358
F	1796	PARISIENNE			Mother: 996 Sprunglatte p. 314
F	1797	ROXANA			skreślić — strike: p. 67 (Haęg) wpisać — enter: p. 67 (Neamt) 22.XI.1969 Neamt. Wpisać — enter: p. 45
F	1822	ANSILVA			Father: 779 Aristide p. 53
M	1838	LINUS			p. 45
M	1859	POTOK II			pp. 11, 65 Breeder: Białowieża, Zakład Badania Ssaków PAN Poland, pp. 11, 65 22.V.1965 Białowieża. Wpisać — enter: p. 45 pp. 11, 64
M	1866	PLAN II			pp. 11, 45, 57
M	1868	PUGINAŁ II			19.VII.1967 ZOO Warszawa — zamiast — instead of: Pszczyna p. 46
F	1879	PUREKA			Mother: 1542 Storina p. 12
M	1892	ST.			p. 53
F	1943	ANTONIA	1966		29.III.1967 Rheinböllen. Wpisać — enter: p. 47
M	1945	BELJAR			Father: 1180 Hetman p. 15
M	1963	WAMME			Father: 1180 Hetman p. 15
F	1964	WASA			Mother: 1205 Pustałka p. 16, 67
M	1991	PUTAL			Mother: 1455 Planeta II p. 16
F	1994	PLACENTA			Mother: 1357 Platyna II p. 16
M	1995	PLERU			9.VII.1969 ZOO Ploiești. Wpisać — enter: p. 48 p. 48
M	2000	RODU			Father: 872 Byeg p. 18
M	2023	BYERAN			p. 49
F	2036	MUTA			Mother: 1796 Parisienne p. 56
F	2079	KORVET			Mother: 1521 Heidrun p. 21
F	2084	PARITAIRE			Father: 1561 Platon II pp. 22, 66
M	2101	KLAPS			Father: 1561 Platon II pp. 22, 66
M	2126	PLOKS			Mother: 1469 Plama II pp. 22, 66
F	2127	PLIZA			Father: 1561 Platon II p. 22
M	2131	PLIZOR			skreślić — strike: p. 67 (Haęg)
M	2132	ROMUS			wpisać — enter: p. 67 (Neamt) 22.XI.1969 Neamt. Wpisać — enter: p. 50
M	2139	AVESTA			Mother: 1340 Avian pp. 22, 68
F	2197	LESANA II			Father: 1147 Puchar II p. 25
F	2199	PREGA			skreślić — strike: p. 63 (Soest)
M	2200	PRIOR			wpisać — enter: p. 60 (ZOO Neuwied) 24.IV.1969 ZOO Neuwied — BRD — wpisać — enter: p. 51
F	2202	SINOKVETA			pp. 25, 55
F	2217	DU.	13.V.1968		p. 26
M	2233	SPUTZ			pp. 51, 61
F	2234	SPRINGE II			pp. 26, 61

1	2	3	4	5	6
M	2235	KLANG			Mother: 1521 Heidrun p. 21
M	2243	ARES			p. 27
M	2249	MURAT			Father: 1608 Mušir pp. 34, 72
M	2263	PUSKALEK			Mother: 1021 Puskalka pp. 27, 65
F	2265	PLURA			Father: 1561 Platon II pp. 27, 66
F	2266	PLIKUSA			Father: 1561 Platon II p. 27
M	2267	PLAMBOR			Father: 1561 Platon II pp. 27, 66
					Mother: 1469 Plama II pp. 27, 66
M	2268	PLAGIAT			Father: 1561 Platon II p. 27
M	2269	PLED			Father: 1561 Platon II p. 27, 66
F	2270	[RITA]			p. 27
M	2280	BROY			skrešlic — strike: p. 54
					skrešlic — strike: „1969 ZOO Amherstburg” p. 52
					wpisac — enter: p. 70 (Ferndale, USA — International Animal Exchange)
M	2281	BRAMBLE			skrešlic — strike: p. 54
					skrešlic — strike: „1969 ZOO Amherstburg” p. 52
					wpisac — enter: p. 70 (Ferndale, USA — International Animal Exchange)
M	2291	MELOS			Mother: 1310 Murmanka p. 28
M	2308	ANVERS			Father: 1434 Anolo p. 29
M	2309	ANVOULAR			Father: 1434 Anolo p. 29
					Mother: 1291 Pularda p. 29
M	2310	ANVIC			Father: 1434 Anolo p. 29
F	2358	RUTA			Owner: ZOO Hannover, L. Ruhe GFR p. 31
F	2361	EGUNDA			Father: 1335 Egon p. 31
M	2397	PLANTOR			Mother: 1455 Planeta II p. 32
M	2398	PLAGTUR			Father: 1561 Platon II pp. 32, 66
F	2399	PLOMBA			Father: 1561 Platon II pp. 32, 66
M	2400	PLANISTA			Father: 1561 Platon II } pp. 32, 66
					Mother: 1357 Platyna II }
M	2402	PLECHTON			p. 32
M	2403	PLIPOL			Father: 1561 Platon II } p. 32
					Mother: 1469 Plama II }
F	2408	[RALUCA]			skrešlic — strike: p. 67 (Hařeg)
					wpisac — enter: p. 67 (Neamt)
					22.XI.1969 Neamt. Wpisac — enter: p. 52
M	2424	URAL			p. 69
F	2429	BYEREZINKA			Mother: 1485 Byeseda pp. 33, 70
F	2438	METLICA			skrešlic — strike: p. 52
					wpisac — enter: p. 71 (Okskij zapovednik)
F	2443	MEDIČKA			Father: 1912 Mesjac pp. 34, 71
M	2453	MUHAR			Father: 1608 Mušir pp. 34, 72
F	2454	MUSTLA			Father: 1608 Mušir pp. 34, 72
M	2456	MUHOMOR		1.X.1969	skrešlic — strike: p. 73
					wpisac — enter: p. 52
					Father: 1608 Mušir p. 34

**Urządowy rejestr żubrów czystej krwi urodzonych w roku 1970**  
**Official register of pure-bred European bison born in 1970**

Płeć—Sex	Nr	Nazwa	Data — Date of		Ojciec	Matka	Hodowca	Państwo
	No.	Name	urodz.	śmierci	Father	Mother	Breeder	Country
	1	2	3	4	5	6	7	8
F	2471	ADELINÉ	15.IV		1845 Helo	1699 Heidelinde	Lago Hermoso	Argentina
F	2472	INKA	22.VI		1346 Konrad	1779 Pucula	ZOO Innsbruck	Austria
M	2473	ANXENO	22.V		1434 Anolo	1291 Pularda	ZOO Antwerpen	Belgium
F	2474	ANXARA	1.VI	5.VIII	1434 Anolo	1124 Anki	ZOO Antwerpen	Belgium
F	2475	ANXITA	3.VI		1434 Anolo	1822 Ansilva	ZOO Antwerpen	Belgium
?	2476	BE. I	26.III	26.III	888 Heinz	1529 Belladonna	ZOO Berlin West	Berlin West
F	2477	BE. II	29.V	5.VI	888 Heinz	1261 Berberitze	ZOO Berlin West	Berlin West
?	2478	BE. III	21.VI	21.VI	888 Heinz	1183 Bekassine	ZOO Berlin West	Berlin West
	2479					Voden		Bulgaria
	2480					Voden		Bulgaria
	2481					Voden		Bulgaria
M	2482	ASTON	25.V		1896 Bric	2012 Brenda	ZOO Winnipeg	Canada
F	2483	AS.	20.XII	20.XII	1896 Bric	2013 Bridget	ZOO Winnipeg	Canada
F	2484	LESNĚNKA	3.V		1147 Puchar II	1033 Pudzka	ZOO Lešná	Czechoslovakia
M	2485	JESTED	18.IX		1132 Pustor	1295 Purpura II	ZOO Liberec	Czechoslovakia
M	2486	OSRK	18.VII	20.VII	1806 Leo	1829 Sirotko	ZOO Ostrava	Czechoslovakia
F	2487	PRYŽ	2.VIII		1302 Pustelnik II	1451 Pulena	ZOO Praha	Czechoslovakia
M	2488	SINEC	23.VII		993 Byereg	1830 Simka	Topolčianky	Czechoslovakia
F	2489	SINHALA	8.VIII		1211 Putamir	1546 Siverka	Topolčianky	Czechoslovakia
F	2490	SITULA	18.VIII		1211 Putamir	1794 Sika	Topolčianky	Czechoslovakia
M	2491	SILAN	12.XI		993 Byereg	1122 Silva	Topolčianky	Czechoslovakia
M	2492	KOMET	16.VI		1149 Puszek II	1430 Kopeiva	ZOO Copenhagen	Denmark
M	2493	FESTUS	7.V		1075 Pulpet	1066 Kora	ZOO Helsinki	Finland
M	2494	FENNÍCUS	18.VIII		1061 Stor-Borg	1076 Pustynia II	ZOO Helsinki	Finland
M	2495	FE.	26.XII	26.XII	1953 Fenris	1832 Feodora	ZOO Helsinki	Finland
M	2496	PAMPLEMUSSE	12.VIII		1667 Parnasse	1533 Blijend	ZOO Paris	France
F	2497	DANNE	10.VI		1575 Pulwis	2123 Pustonka	Niepołomice ur.-born: Damerower Werder	Poland German Democratic Republic

1	2	3	4	5	6	7	8	9
F 2498 DANIELA	30.X				2120 Pustlik	1259 Dame	Damerower Werder	GDR
M 2499 DATON	2.XI				2120 Pustlik	1674 Danja	Damerower Werder	GDR
M 2500 DARIUS	21.XI				2120 Pustlik	908 Puella	Damerower Werder	GDR
F 2501 GÖ.	5.X	7.X			1527 David	1562 Zorka	ZOO Görlitz	GDR
M 2502 REX	20.VI				1568 Zorro	1383 Zogda	ZOO Halle/Saale	GDR
M 2503 LIMO	16.VI				1020 Pucz	1962 Lichtblick	ZOO Leipzig	GDR
F 2504 WASCHKA	12.V				1180 Hetman	1294 Pustoszka	ZOO Rostock	GDR
M 2505 DIEDRICH	24.VII				1846 Herburger	2099 Holle	ZOO Dortmund	German Federal Republic
F 2506 DULCA	8.VI				1784 Blijstar	1413 Dulcinea	ZOO Duisburg	GFR
M 2507 DU.	9.VII	14.IX			1784 Blijstar	2065 Inge	ZOO Duisburg	GFR
M 2508 DUKAT	12.VIII				1784 Blijstar	1839 Durra	ZOO Duisburg	GFR
M 2509 RUFUS	29.V				1256 Durchlaucht	1873 Purada	ZOO Hannover, L. Ruhe	GFR
M 2510 RU.	28.VIII	5.X			1256 Durchlaucht	1775 Tixi	ZOO Hannover, L. Ruhe	GFR
F 2511 EGIDE	18.V				1335 Egon	1107 Hekla	Hardehausen	GFR
F 2512 EGOLDA	1.VI				1335 Egon	1108 Henriette	Hardehausen	GFR
M 2513 XARES	10.X				1840 Dunst	1655 Blijdra	ZOO Karlsruhe	GFR
M 2514 HERONYMUS	4.VII				960 Herr	1331 Dulaja	ZOO München, Hellabrunn	GFR
M 2515 HELIKON	10.VIII				960 Herr	1693 Pugapa	ZOO München, Hellabrunn	GFR
F 2516 WE.	28.VII	31.VII			1416 Beo	1847 Westfalia	ZOO Münster	GFR
M 2517 HORCH	24.IX				1642 Heiduck	1410 Hedwig	ZOO Neumünster	GFR
M 2518 NI.	24.VI	24.VI			1543 Kolonius	1192 Koralle	ZOO Kolmården ur. — born: Neustadt/Donau	Sweden German Federal Republic
F 2519 RABELLA	15.VI				1843 Heilo	2096 Helbra	Rappweiler	GFR
M 2520 SPUDI	27.V				1638 Spund	1253 Spule	Springe	GFR
M 2521 SP.	27.VI	3.VII			1638 Spund	1636 Spika	Springe	GFR
M 2522 SPURI	7.VII				1638 Spund	1761 Spurre	Springe	GFR
F 2523 KLAUDIA	8.IX				1764 Helmbrecht	1521 Heidrun	Wiesbaden	GFR
F 2524 LOTTY	23.IV				1228 Puchacz II	Bison bonasus	ZOO Whipsnade	Great Britain
M 2525 LOBO	10.V	25.XII			1228 Puchacz II	Bison bonasus	ZOO Whipsnade	Great Britain
F 2526 LOFTY	27.V				1228 Puchacz II	Bison bonasus	ZOO Whipsnade	Great Britain
M 2527 BUDA	21.X				1080 Pupil II	1024 Pulpa II	ZOO Budapest	Hungary
M 2528 ARCHIBALD	29.VII				1065 Armand	Bison bonasus	ZOO Amsterdam	Netherlands

1	2	3	4	5	6	7	8	9
F 2529	BLANDA	11.XI			2106 Blinker	1221 Puszczyzna	ZOO Rotterdam	Netherlands
F 2530	POLMIRA	29.IV			1133 Podstoli	1862 Powolna	Białowieża	Poland
F 2531	POŁONECZKA	15.V			1450 Poleszuk	1983 Podzwonna	Białowieża	Poland
M 2532	POPLISZ	7.VI			980 Poranek	1204 Pliszka II	Białowieża	Poland
M 2533	POMORIN	5.VII			1133 Podstoli	1867 Potrawa	Białowieża	Poland
M 2534	POKLON	8.VII			980 Poranek	1131 Kania	Białowieża	Poland
F 2535	POWINNA	28.VII			1450 Poleszuk	1206 Potęga	Białowieża	Poland
F 2536	POZA	7.VIII			980 Poranek	1136 Pochmurna	Białowieża	Poland
M 2537	POŁYSK	19.V			1859 Potok	1863 Pola	Białowieża	Poland
							ur. — born:	
							Borki	Poland
F 2538	PUCELA II	3.V			1575 Pulwis	1293 Pucerta	Niepołomice	Poland
F 2539	PUSTROGA	6.V			1575 Pulwis	1577 Pustarka	Niepołomice	Poland
M 2540	PUSTON	16.V			1575 Pulwis	1205 Pustałka	Niepołomice	Poland
F 2541	PUTRA	22.IV			1209 Purol	1070 Putnia	Pszczyna	Poland
F 2542	PLUWIA	18.V			1561 Platon II	1994 Placenta	Pszczyna	Poland
M 2543	PLUTAR	22.V			1561 Platon II	1996 Plamara	Pszczyna	Poland
F 2544	PLOTKARA	4.VI			1561 Platon II	1367 Płotka	Pszczyna	Poland
M 2545	PLANTORIUS	2.VII			1470 Pluton	1455 Planeta II	Pszczyna	Poland
M 2546	PLECHTIUS	7.VII			1561 Platon II	1565 Plecha	Pszczyna	Poland
M 2547	PLAMARUS	18.VII			1561 Platon II	1469 Plama II	Pszczyna	Poland
M 2548	ZO.	13.VIII	15.IX		949 Byedovyj II	1232 Puzonka	ZOO Warszawa	Poland
M 2549	ROMEO	16.V	24.X		1949 Prut	1999 Roda	ZOO București	Rumania
F 2550	ROSITA	24.V			1949 Prut	1882 Romana	ZOO București	Rumania
M 2551	ESPILL	17.IV			2002 Esauc	1428 Stolitta	ZOO Barcelona	Spain
F 2552	ESTOPA	19.X	20.X		2002 Esauc	1654 Ardonna	ZOO Barcelona	Spain
M 2553	ESTANY	4.XI	2.XII		2002 Esauc	1883 Estel	ZOO Barcelona	Spain
F 2554	AVOLA	26.VI			1662 Avoler	1421 Avorina	Avesta	Sweden
M 2555	SKAJ	1.VIII			1336 Stor-Olle	1666 Komica	ZOO Hällö	Sweden
F 2556	BAMBI	13.VIII			1641 Herward	1800 Basilea	ZOO Basel	Switzerland
F 2557	BAGATELLE	5.XII			1641 Herward	1067 Kopita	ZOO Basel	Switzerland
M 2558	URBAN	28.V			1801 Urs	2146 Babette	ZOO Bern	Switzerland
M 2559	URIEL	30.V			1801 Urs	2083 Pallas	ZOO Bern	Switzerland
F 2560	BRONWYN	26.VI			1010 Kolumbus	1119 Koppelia	ZOO Chicago	United States of America
M 2561	BRONTE	7.XI			1010 Kolumbus	1671 Breeze	ZOO Chicago	USA
F 2562	BRNO	11.XII	21.XII		1010 Kolumbus	1011 Kolombine	ZOO Chicago	USA
M 2563	NESTOR	31.X			1116 Aristo	1117 Ardetta	ZOO New York, Bronx	USA
F 2564	SELMA	10.VIII			1179 Helios	1982 Bloempje	ZOO San Diego	USA
M 2565	BYEZDAR	8.VII	23.VIII		Bison bonasus	1328 Byeżdarna	Berezinskij zapovednik	Union of Soviet Socialist Republics

1	2	3	4	5	6	7	8	9
F	2566	BYEREZON'- KA	10.VII		Bison bonasus	1485 Byeseda	Berezinskij zapovednik	USSR
M	2567	MEGREC	1.VI	2021	Byelkin	1621 Mečta	Okskij zapovednik	USSR
M	2568	METLIK	3.VI	1043	Muromec	1306 Muravl- janka	Okskij zapovednik	USSR
F	2569	MEŽA	6.VI	1043	Muromec	1234 Muha	Okskij zapovednik	USSR
M	2570	MEDIK	12.VI	1624	Meteor	1309 Murzinka	Okskij zapovednik	USSR
M	2571	MEROL	28.VII	1624	Meteor	1236 Muholov- ka	Okskij zapovednik	USSR
F	2572	MEDA	2.VIII	1043	Muromec	1310 Murman- ka	Okskij zapovednik	USSR
F	2573	MEOTIDA	8.VIII	1624	Meteor	1242 Muzgarka	Okskij zapovednik	USSR
M	2574	MEČEK	31.VIII	1624	Meteor	1316 Muša	Okskij zapovednik	USSR
M	2575	MELET	4.IX	2021	Byelkin	1622 Mednaja	Okskij zapovednik	USSR
F	2576	MEJA	8.IX	2021	Byelkin	2032 Medira	Okskij zapovednik	USSR
F	2577	MEL'TA	24.IX	2021	Byelkin	2025 Mel'fa	Okskij zapovednik	USSR
F	2578	METĚLOČKA	27.IX	2021	Byelkin	1614 Metel'	Okskij zapovednik	USSR
M	2579	MELOK	13.X	1043	Muromec	1504 Meduza	Okskij zapovednik	USSR
F	2580	MOLOMA	4.V	1092	Motylěk	1512 Moldova	Prioksko- Terrasnij zapovednik	USSR
F	2581	MONSTA	12.V	1092	Motylěk	1390 Motorka	Prioksko- Terrasnij zapovednik	USSR
F	2582	MONISTA	13.V	1092	Motylěk	877 Moška	Prioksko- Terrasnij zapovednik	USSR
F	2583	MONNA	23.V	913	Barhat	1046 Moskovka	Prioksko- Terrasnij zapovednik	USSR
F	2584	MOGERA	24.V	6.IX	913 Barhat	1322 Motovka	Prioksko- Terrasnij zapovednik	USSR
M	2585	MUZKOL	26.V	1608	Mušir	1741 Murava	Prioksko- Terrasnij zapovednik	USSR
F	2586	MURATOVKA	31.V	1608	Mušir	951 Murka	Prioksko- Terrasnij zapovednik	USSR

1	2	3	4	5	6	7	8	9
F 2587	MUZTAU	16.VI	1733 Muškateľ	1317 Mutovka	Prioksko-Terrasnyj zapovednik			USSR
F 2588	MUNGA	24.VI	1608 Mušir	1389 Muskva	Prioksko-Terrasnyj zapovednik			USSR
F 2589	MUŠMULA	3.VII	1733 Muškateľ	952 Muška	Prioksko-Terrasnyj zapovednik			USSR
M 2590	MU. I	13.VIII	21.VIII 1608 Mušir	1089 Muraška	Prioksko-Terrasnyj zapovednik			USSR
F 2591	MU. II	12.IX	13.IX 1608 Mušir	1042 Mufta	Prioksko-Terrasnyj zapovednik			USSR
M 2592	ROZVAN	28.VIII	1274 Romanul	1551 Rodica	Hațeg	ur. — born:		Rumania
F 2593	ROMICA	3.IX	1274 Romanul	1369 Puslawa	Hațeg	Brasov		Rumania
M 2594	RORAU	21.VI	1274 Romanul	1797 Roxana	Hațeg	ur. — born:		Rumania
F 2595	ROTUNDA	13.V	1435 Rotezatul	1381 Pumița	Neamt	ZOO Pitesti-Arges		Rumania
	2596							
	2597							
	2598							
	2599							

**Urzędowy rejestr żubrów czystej krwi urodzonych w roku 1971**  
**Official register of pure-bred European bison born in 1971**

Płeć—Sex	Nr	Nazwa	Data — Date of		Ojciec	Matka	Hodowca	Państwo
	No.	Name	urodz. birth	śmierci death	Father	Mother	Breeder	Country
	1	2	3	4	5	6	7	8
M	2600	ADI	14.IV	20.IV	1845 Helo	1969 Heidelinde	Lago Hermoso	Argentina
F	2601	SCHOLLE	26.VIII		1531 Frankfurt	1998 Zofka	ZOO Wien, Schönbrunn	Austria
F	2602	SCHOTTIN	26.VIII		1531 Frankfurt	1998 Zofka	ZOO Wien, Schönbrunn	Austria
F	2603	ANYNCA	6.V		1434 Anolo	1943 Antonia	ZOO Antwerpen	Belgium
M	2604	ANYC	6.IX		1434 Anolo	1291 Pulara	ZOO Antwerpen	Belgium
M	2605	AN.	10.IX	10.IX	1434 Anolo	1124 Anki	ZOO Antwerpen	Belgium
?	2606	BE. I	5.I	5.I	888 Heinz	1183 Bekassine	ZOO Berlin West	Berlin West
?	2607	BE. II	17.IV	17.IV	888 Heinz	1529 Belladonna	ZOO Berlin West	Berlin West
M	2608	BERTRAM	24.V		888 Heinz	2068 Berlinde	ZOO Berlin West	Berlin West
M	2609	BENDIX	31.V		888 Heinz	1261 Berberitze	ZOO Berlin West	Berlin West
F	2610	ASTRA	24.V		1896 Bric	2012 Brenda	ZOO Winnipeg	Canada
F	2611	ASTRID	9.XI		1896 Bric	2013 Bridged	ZOO Winnipeg	Canada
F	2612	LESANKA	22.X		1147 Puchar II	1033 Pudźka	ZOO Lešná	Czechoslovakia
F	2613	PRIMA	19.IV		1302 Pustelnik II	1303 Purora	ZOO Praha	Czechoslovakia
F	2614	PRÓZA	12.VII		1990 Pucar	2260 Purchawka II	Niepołomice ur. — born: ZOO Praha	Poland Czechoslovakia
F	2615	PR.	5.VIII	7.VIII	1302 Pustelnik II	1451 Pulena	ZOO Praha	Czechoslovakia
M	2616	KONSUL	29.III		1149 Puszek II	1792 Kosmetika	ZOO Copenhagen	Denmark
M	2617	KORPORAL	11.IV		1149 Puszek II	1831 Korazon	ZOO Copenhagen	Denmark
F	2618	KORONA	14.IV		1149 Puszek II	1142 Punorka	ZOO Copenhagen	Denmark
F	2619	FE.	26.V	13.X	1075 Pulpet	1066 Kora	ZOO Helsinki	Finland
F	2620	PA.	6.V	7.V	1667 Parnasse	1834 Paresseuse	ZOO Paris	France
?	2621	TI.	23.II	23.II	Bison bonasus	1651 Tina	ZOO Berlin, Tierpark	German Democratic Republic
M	2622	TIMEX	28.IV		Bison bonasus	1777 Time	ZOO Berlin, Tierpark	GDR
M	2623	TIBOR	4.V		Bison bonasus	1330 Duala	ZOO Berlin, Tierpark	GDR



1	2	3	4	5	6	7	8	9
M 2624	TIMPEL	21.VI			Bison bonasus	976 Pujata	ZOO Berlin, Tierpark	GDR
F 2625	TIPSE	11.VII			Bison bonasus	1258 Dusche	ZOO Berlin, Tierpark	GDR
F 2626	LICHTUNG	25.VI	5.IX	1020 Pucz		1962 Lichtblick	ZOO Leipzig	GDR
M 2627	DODERICH	1.VI		1523 Eginhard		1516 Sperre	Dormagen	German Federal Republic
F 2628	DU. I	6.I	6.I	1784 Blijstar		1770 Dune	ZOO Duisburg	GFR
? 2629	DU. II	11.I	11.I	1784 Blijstar		2218 Dunja	ZOO Duisburg	GFR
F 2630	DUBLETTE II	8.VII		1784 Blijstar		2065 Inge	ZOO Duisburg	GFR
M 2631	DUMAS	12.VIII		1784 Blijstar		1413 Dulcinea	ZOO Duisburg	GFR
F 2632	DURABELLA	11.IX		1784 Blijstar		1839 Durra	ZOO Duisburg	GFR
F 2633	ERLAUCHTE	1.VI		1407 Splitt		1415 Erda	Eulbach	GFR
F 2634	ERBGRÄFIN	19.VI		1407 Splitt		1965 Erbse	Eulbach	GFR
F 2635	FLORA	15.V		2275 Aviat		2144 Avita	Farchau	GFR
M 2636	GERHARD	2.V		1701 Pucul II		1698 Pusarna	ZOO Gelsenkir- chen	GFR
F 2637	RU.	14.IX	18.IX	1256 Durchla- ucht		1775 Tixi	ZOO Hannover, L. Ruhe	GFR
F 2638	EGGEMAID	16.V		1335 Egon		1967 Eglise II	Hardehausen	GFR
M 2639	EGINBALD	27.V	4.XII	1335 Egon		1108 Henriette	Hardehausen	GFR
F 2640	EGGETOCH- TER	19.X		1335 Egon		1841 Eglinda	Hardehausen	GFR
F 2641	HERLINDE	18.V		960 Herr		1331 Dulaja	ZOO München, Hellabrunn	GFR
M 2642	HERRCHEN	12.VI	14.VI	960 Herr		1693 Pugapa	ZOO München, Hellabrunn	GFR
M 2643	WERNER	28.VIII		1416 Beo		1334 Belga	ZOO Münster	GFR
M 2644	HOLLODRI	3.IX		1642 Heiduck		1410 Hedwig	ZOO Neumünster	GFR
M 2645	KRAKOWIAK	19.V		993 Byereg		1950 Sirena	Topol'čianky	Czecho- slovakia
							Nindorf- Lüneburger Heide	GFR
F 2646	NORA	8.V		1683 Puros		1835 Tinka	ZOO Nürnberg	GFR
M 2647	NORBERT	17.V		1683 Puros		1692 Pupera	ZOO Nürnberg	GFR
F 2648	NOLA	18.VIII		1683 Puros		1837 Titania	ZOO Nürnberg	GFR
F 2649	PFORTA	16.IV		1561 Platon II		1356 Plaga	Pszczyna	Poland
							ur. — born: Pforzheim	GFR
F 2650	RAMONA	4.VI		1843 Heilo		2096 Helbra	Rappweiler	GFR
M 2651	SW.	15.IV	15.IV	1857 Blijgard		1944 Beere	Rheinböllen	GFR
F 2652	ZA.	9.IX	9.IX	1080 Pupil II		1024 Pulpa II	ZOO Budapest	Hungary
							ur. — born: Sababurg	GFR
F 2653	SP. I	16.V	17.V	1638 Spund		1636 Spika	Springe	GFR

1	2	3	4	5	6	7	8	9
M 2654	SP. II		24.V	25.V	1638 Spund	1253 Spule	Springe	GFR
M 2655	SP. III		6.VI	21.VI	1992 Pucal	1849 Sputa	Springe	GFR
F 2656	SPURA II		5.VIII		1638 Spund	1761 Spurre	Springe	GFR
F 2657	SPRINA		13.VIII		1992 Pucal	2234 Springe II	Springe	GFR
F 2658	SPRETA		29.VIII		1992 Pucal	1850 Sperta	Springe	GFR
F 2659	VALPURGA		26.V		2081 Fergus	1954 Fernanda	Vahrendorf	GFR
F 2660	KLAUDINE		5.VIII		1764 Helm- brecht	1521 Heidrun	Wiesbaden	GFR
F 2661	LOTUS		30.X		Bison bonasus	Bison bonasus	ZOO Whipsnade	Great Britain
M 2662	LOPPY		15.IX		Bison bonasus	Bison bonasus	ZOO Whipsnade	Great Britain
F 2663	BLONDJE		10.V	16.VII	2106 Blinker	1344 Blijma	ZOO Rotterdam	Netherlands
F 2664	POLIKA		1.VI		980 Poranek	1204 Pliszka II	Białowieża	Poland
M 2665	POKNOWAN		8.VI		980 Poranek	1131 Kania	Białowieża	Poland
M 2666	PONTUK		14.VI		1450 Poleszuk	2112 Polarna	Białowieża	Poland
F 2667	POLLY		28.VI		1133 Podstoli	1862 Powolna	Białowieża	Poland
F 2668	POKRASA		5.VIII		1450 Poleszuk	1206 Potęga	Białowieża	Poland
M 2669	PO.		13.VIII	15.VIII	1133 Podstoli	1867 Potrawa	Białowieża	Poland
F 2670	POLLENA		25.VIII		1450 Poleszuk	1983 Podzwonna	Białowieża	Poland
M 2671	POPRAĐ		30.X		980 Poranek	1136 Pochmurna	Białowieża	Poland
F 2672	PONAGŁA		12.XI		2383 Podkolan	2248 Pokrzywa	Białowieża	Poland
M 2673	POLIKARP		26.VI		1859 Potok	2249 Polokaina	PUSZCZA BORECKA	Poland
							ur. — born:	
							Borki	Poland
M 2674	PULWER		29.VIII		1859 Potok	1460 Punitka	PUSZCZA BORECKA	Poland
							ur. — born:	
							Borki	Poland
M 2675	ZOKRAK		13.VI		1376 Pucz II	935 Punita	ZOO Kraków	Poland
M 2676	PUSTOK		22.VII		1990 Pucar	1205 Pustalka	Niepołomice	Poland
M 2677	ZOLTAN		14.V	1.VIII	1210 Pulom	1021 Puskalka	ZOO Poznań	Poland
F 2678	PLAŻA		29.IV		1561 Platon II	1357 Platyna II	Pszczyna	Poland
F 2679	PLUSKIEW- KA		24.V		1470 Pluton	1455 Planeta II	Pszczyna	Poland
F 2680	PLIZANKA		4.VI		1470 Pluton	2127 Pliza	Pszczyna	Poland
F 2681	PUZIA		16.VI		1470 Pluton	1070 Putnia	Pszczyna	Poland
M 2682	PLATER II		29.VI		1561 Platon II	1469 Plama II	Pszczyna	Poland
M 2683	POMARAT		8.XII		2383 Podkolan	2250 Porzeczka	Białowieża	Poland
							ur. — born:	
							Smardzewice	Poland
F 2684	ZOELA		22.VII		949 Byedovj II	1232 Puzonka	ZOO Warszawa	Poland
M 2685	ROT		14.VIII	26.IX	1949 Prut	1882 Romana	ZOO București	Rumania
F 2686	ROLANA		18.VIII		1949 Prut	1999 Roda	ZOO București	Rumania
F 2687	RODNA		26.VI		1435 Rotezatul	1381 Pumiła	ZOO Pitesti-Arges	Rumania
M 2688	ESCAMOT		26.V		2002 Esauc	1428 Stolitta	ZOO Barcelona	Spain
M 2689	ESTORNELL		27.IX		2002 Esauc	1883 Estel	ZOO Barcelona	Spain
F 2690	ESTANYOL		8.X		2002 Esauc	1654 Ardonna	ZOO Barcelona	Spain

1	2	3	4	5	6	7	8	9	
F 2691	MANOLA	24.VIII		1991	Putal	1993	Pulwa	ZOO Madrid	Spain
F 2692	AVLA	5.IV		1661	Aviko	1188	Avrita	Avesta	Sweden
M 2693	AVUS	14.IV		1661	Aviko	2006	Avela	Avesta	Sweden
M 2694	AVOS	16.IV	24.VI	1661	Aviko	1885	Avda	Avesta	Sweden
F 2695	AVI	28.IV		1875	Pudam	1539	Avissa	Avesta	Sweden
M 2696	AVEC	29.IV		1429	Stofil	2140	Avertina	Avesta	Sweden
M 2697	AVANCE	4.VI		1875	Pudam	1421	Avorina	Avesta	Sweden
M 2698	SKAL	7.XI		1336	Stor-Olle	1542	Storina	ZOO Höör	Sweden
F 2699	KNOTA	14.VII		1951	Kornelius	2078	Komtesse	ZOO Kolmården	Sweden
F 2700	STOMPAN	3.II		1893	Stor-Ulf	1112	Stolla	ZOO Stockholm	Sweden
M 2701	URIAN	17.VIII		1801	Urs	911	Pužnianka	ZOO Bern	Switzerland
F 2702	URSULA	9.IX		1801	Urs	2146	Babette	ZOO Bern	Switzerland
F 2703	URSINA	13.IX		1801	Urs	2083	Pallas	ZOO Bern	Switzerland
F 2704	NECTAR	4.VI		1116	Aristo	1673	Nerissa	ZOO New York, Bronx	United States of America
F 2705	NELLIE	16.X		1116	Aristo	1805	Nerita	ZOO New York, Bronx	USA
M 2706	LJUBINAS	1.VI		2171	Motok	2172	Moda	Naujamestis ohtoz.	Union of Soviet Socialist Republics
F 2707	LJUTUTE	14.IX		2171	Motok	2302	Mošna	Naujamestis ohtoz.	USSR
F 2708	LJUGNE	28.XI		2171	Motok	2299	Mot'ká	Naujamestis ohtoz.	USSR
M 2709	MERCATEL'	2.V		1624	Meteor	1604	Medjanka	Okskij zapovednik	USSR
M 2710	MERTIJ	14.V		1043	Muromec	1234	Muha	Okskij zapovednik	USSR
F 2711	ME. I	23.V	23.V	1043	Muromec	1310	Murman- ka	Okskij zapovednik	USSR
F 2712	MED'	4.VI		1624	Meteor	1309	Murzinka	Okskij zapovednik	USSR
M 2713	MEMENIT	12.VI		1043	Muromec	1400	Meščera	Okskij zapovednik	USSR
F 2714	MEŠČERKA	13.VI		1043	Muromec	1169	Muzejanka	Okskij zapovednik	USSR
M 2715	ME. II	16.VI	16.VI	1624	Meteor	1236	Muholovka	Okskij zapovednik	USSR
M 2716	MEDOR	25.VI		1624	Meteor	1316	Muša	Okskij zapovednik	USSR
F 2717	MERULA	2.VIII		2021	Byelkin	1621	Mečta	Okskij zapovednik	USSR
M 2718	ME. III	13.VIII	13.VIII	1624	Meteor	1242	Muzgarka	Okskij zapovednik	USSR
F 2719	MEL'BA	3.IX		2021	Byelkin	2025	Mel'fa	Okskij zapovednik	USSR
M 2720	MEDVAR	8.IX		2021	Byelkin	1622	Mednaja	Okskij zapovednik	USSR
F 2721	MEZEN'	22.X		2161	Mel'nik	2285	Megera	Okskij zapovednik	USSR
M 2722	MUŠ	9.V		1733	Muškatel'	952	Muška	Prioksko-Terra- snyj zapovednik	USSR



# Zmiany stanu żubrów w okresie 1.I.1970—31.XII.1971

## Transfers of European bisons in 1.I.1970—31.XII.1971

Płeć—Sex	Nr	Nazwa	Data śmierci	Właściciel
	No.	Name	Date of death	Owner
1	2	3	4	5
F	697	PUSZCZYŚLAWA	26.IV.1970	ZOO Köln
F	736	PODWIKA	4.XII.1970	Białowieża
F	753	STOR-LISA	*	ZOO Aalborg
M	815	PUTYFAR	28.IV.1970	Topol'čianky
F	823	PULONKA	21.VI.1970	Hałęg
M	840	STOR-JAN	*	ZOO Jerez de la Frontera
F	846	KORINA	*	ZOO Aalborg
F	861	PUSZYSTA	*	Karadjordjevo
M	901	PULIK	5.III.1970	ZOO Stockholm
M	913	BARHAT	20.VII.1970	Prioksko-Terrasnyj zapovednik
F	937	PUSZKA		4.IX.1970 PUSZCZA BORECKA
F	939	POLANKA	7.VI.1971	1.XII.1970 Borki
F	941	PUSŁONKA	25.III.1970	1.VI.1971 Warszawa, Ośrodek Badań nad Żubrem
M	949	BYEDOVYJ II	1.VI.1971	4.III.1970 Warszawa, Ośrodek Badań nad Żubrem
M	960	HERR	2.XII.1970	ZOO Warszawa
F	979	PURELLA		ZOO München, Hellabrun
F	996	SPRUNGLATTE		18.IV.1970 ZOO Katowice
F	1021	PUSKAŁKA		20.VII.1971 Mouzon
F	1024	PULPA II		14.V.1970 ZOO Poznań
F	1030	PUCUŁKA	6.VIII.1971	9.IX.1971 Sababurg
M	1038	PULS	8.II.1971	6.VIII.1971 Warszawa, Ośrodek Badań nad Żubrem
F	1070	PUTNIA		Smardzewice
M	1075	PULPET	7.XII.1971	9.XII.1971 ZOO Wrocław
M	1080	PUPIL II		ZOO Helsinki
M	1103	SPEIDEL	*	9.IX.1971 Sababurg
M	1104	SPIEGEL	*	Amlishagen
M	1106	HELLER	19.III.1971	Amlishagen
F	1107	HEKLA	21.XII.1971	Kommern
M	1111	TTAN		Hardehausen
M	1132	PUSTOR	26.V.1970	ZOO Peking
M	1150	PUKS		ZOO Liberec
M	1179	HELIOS	27.II.1970	15.VI.1971 BIESZCZADY
F	1182	ERLE	28.VII.1970	ZOO San Diego
F	1192	KORALLE	24.VI.1970	ZOO Eulbach
M	1193	SILAK	28.XII.1970	Neustadt/Donau
M	1203	PUNIT		ZOO Bojnice
M	1207	PUKSON		28.I.1971 BIESZCZADY
M	1217	PUCEK		16.II.1971 BIESZCZADY
				16.II.1971 BIESZCZADY

\* Żubry zdjęte z ewidencji *Księgi Rodowodowej Żubrów*. Przyczyny skreślenia podano we Wstępie.

\* Indicates European bison removed from the records of the *European Bison Pedigree Book*. The reasons for such removals are given in the Introduction.

1	2	3	4	5
F 1232	PUZONKA		30.VIII.1971	ZOO Warszawa
F 1236	MUHOLOVKA		16.VI.1971	Okskij zapovednik
F 1242	MUZGARKA		8.XII.1971	Okskij zapovednik
M 1254	HERD		1971	ZOO Salzburg
M 1266	AVEGRO		26.II.1971	Avesta
F 1272	JALA		*	Karadjordjevo
F 1285	PUZA			4.IX.1970 PUSZCZA BORECKA
				1.XII.1970 Borki
				9.III.1971 ZOO Warszawa
				18.III.1971 Krechting
M 1287	PULPIT		11.IV.1970	ZOO Kraków
M 1288	PULAS			28.I.1971 BIESZCZADY
F 1295	PURPURA II			27.I.1971 ZOO Köln
F 1328	BYEZDARNAJA			3.V.1971 ASSINSKIJ ZAKAZNIK
M 1336	STOR-OLLE		21.X.1971	ZOO Höör
F 1345	KORONELLA		11.VI.1970	ZOO Basel
M 1346	KONRAD		21.X.1970	ZOO Innsbruck
M 1349	JASTREB		*	Karadjordjevo
F 1356	PLAGA			1.XII.1970 Pforzheim
M 1359	PUZYN			3.VI.1971 BIESZCZADY
M 1376	PUCZ II			9.VI.1970 ZOO Kraków
M 1379	PUSKAŁ			3.VI.1971 BIESZCZADY
M 1431	KOLONIST			21.IV.1970 Nindorf, Lüneburger Heide
M 1437	GYARMATPUSZTA		12.I.1971	ZOO Veszprém
F 1460	PUNITKA			4.IX.1970 PUSZCZA BORECKA
				1.XII.1970 Borki
F 1463	PUSZKOTKA			2.IX.1970 Niepolomice
			2.XI.1970	2.XI.1970 Warszawa, Ośrodek Badań nad Żubrem
F 1485	BYESIEDA			1.X.1970 BUKOVINSKOE OHOTHOZJAJSTVO
M 1524	DUDAS		*	Buenos Aires
F 1525	DUSJA		*	Amlishagen
F 1540	AVEXA		27.X.1971	Avesta
M 1543	KOLONIUS			13.II.1970 Neustadt/Donau
				27.IX.1970 Bayerischer Wald
M 1544	KOMICUS		*	ZOO Aalborg
F 1551	RODICA			26.V.1970 Brasov
F 1556	FENNIA		*	ZOO Aalborg
F 1557	FEMINA		5.VI.1970	ZOO Helsinki
F 1565	PLECHA			27.IV.1971 ZOO Łódź
M 1576	PUSZKOT			25.IV.1970 Smardzewice
				6.II.1971 BIESZCZADY
F 1607	MEDUNICA			30.IX.1970 BUKOVINSKOE OHOTHOZJAJSTVO
F 1636	SPIKA			15.VI.1971 Fritzlär
M 1643	EGILHARD		19.XII.1971	Hardehausen
F 1653	FRÄULEIN		14.II.1971	ZOO Rhenen
F 1656	AVETA			14.II.1970 Neustadt/Donau
			27.XI.1971	27.IX.1970 Bayerischer Wald

1	2	3	4	5
M 1661	AVIKO	26.II.1971	Avesta	
M 1662	AVOLER	20.III.1970	Avesta	
M 1664	STOLT	14.II.1970	Molstaberg	
M 1667	PARNASSE	20.VII.1971	Mouzon	
M 1684	PUZONIT	12.V.1970	Smardzewice	
M 1688	PUZOT	22.II.1970	Smardzewice	
F 1693	PUGAPA	20.XI.1971	ZOO München, Hellabrunn	
F 1695	PUNIATA	11.XI.1970	Pforzheim	
M 1703	PUTORIUS	18.IV.1970	ZOO Katowice	
M 1753	BYEZBREŽNYJ	1.X.1970	BUKOVINSKOE OHOTHOZJAJSTVO	
M 1754	BYEŽIK	3.V.1971	ASSINSKIJ ZAKAZNIK	
M 1779	LIJEDERJAN	14.II.1971	ZOO Rhenen	
F 1796	PARISIENNE	24.V.1971	ZOO Paris	
M 1798	JANEZ	*	Karadjordjevo	
F 1799	JASNA	*	Karadjordjevo	
M 1821	ANSTAR	24.VIII.1970	ZOO Antwerpen	
M 1823	BENTO	30.VIII.1971	Rheinböllen	
M 1827	JEGOR	17.XII.1971	ZOO Köln	
M 1828	PROROK	16.II.1970	Rheinböllen	
F 1836	TIDEKA	16.IV.1971	ZOO Cottbus	
M 1840	DUNST	22.IV.1971	Hohenhausen/Lippe	
F 1841	EGLINDA	22.XII.1971	Hardehausen	
M 1851	KLAUS	26.IV.1971	Kommern	
M 1859	POTOK II	23.VI.1970	PUSZCZA BORECKA	
M 1861	POKRÓJ	8.IX.1971	ZOO Białystok	
F 1863	POLA	23.VI.1970	PUSZCZA BORECKA	
M 1864	PORTER	3.VI.1971	1.VI.1971 Warszawa, Ośrodek Badań na Żubrem	
M 1866	PLAN II	15.V.1970	Borki	
M 1869	PUZOL	25.IX.1970	Smardzewice	
F 1870	PUSZATKA	29.V.1970	8.IV.1970 Niepołomice	
M 1872	PUC	2.II.1971	ZOO Thoiry	
M 1880	ZOPUR	*	ZOO Rosario	
F 1885	AVDA	22.XI.1971	ZOO London, Regent's Park (Quarant.)	
F 1887	AVODA	19.XI.1970	Avesta	
F 1944	BEERE	15.IV.1971	Rheinböllen	
M 1945	BELIAR	16.II.1970	Rheinböllen	
M 1948	LEŠAN II	1971	ZOO Salzburg	
F 1950	SIRENA	19.X.1970	Hamburg, Weyer & Co.	
F 1956	TIFE	*	Teheran	
M 1957	TIRO	*	Teheran	
F 1967	EGLISE II	20.XII.1971	Hardehausen	
M 1968	EGG	18.XII.1971	Hardehausen	
F 1985	POSOKA	23.VI.1970	PUSZCZA BORECKA	
M 1987	POLO	18.VIII.1971	Pszczyna	
M 1988	PUMPER	18.III.1971	Krechting	
		21.IV.1971	Hardehausen	

1	2	3	4	5
M 1990	PUCAR		19.XII.1971	11.XI.1970 Pforzheim
M 1992	PUCAL			26.I.1970 Springe
M 2010	STOLLE		12.I.1970	Molstaberg
M 2030	METEORIT			30.IX.1970 BUKOVINSKOE OHOTHOZAJSTVO
F 2077	KONGELYS		*	ZOO Aalborg
M 2093	EGLOFF		2.V.1971	Hardehausen
M 2094	EGERT		9.VII.1971	Hardehausen
F 2109	POLUDA			23.VI.1970 PUSZCZA BORECKA
M 2111	PODDANY			15.V.1970 Borki
				23.VI.1970 PUSZCZA BORECKA
F 2115	POLGA		30.VI.1970	ZOO Warszawa
M 2116	PUKOR			14.I.1971 ZOO Łódź
M 2117	PUSZTAN			17.III.1971 ZOO Warszawa
				18.III.1971 Krechting
M 2119	PULMAN		24.III.1970	Borki
M 2124	PUCYK			17.VI.1971 ZOO Berlin, Tierpark
M 2126	PLOKS			24.VIII.1971 Smardzewice
M 2130	PLACET			19.VIII.1971 Borki
F 2138	AVOSTA			13.II.1970 Neustadt/Donau
				27.IX.1970 Bayerischer Wald
M 2148	BRAKELY		1.XII.1971	Blackstone
F 2154	BYESTOLOČ			1.X.1970 BUKOVINSKOE OHOTHOZAJSTVO
M 2161	MEL'NIK			6.X.1971 ASSINSKIJ ZAKAZNIK
F 2169	MEGA			30.IX.1970 BUKOVINSKOE OHOTHOZAJSTVO
M 2170	MOREHOD			20.V.1970 Naujamestis ohothozajstvo
M 2198	JERICHO			15.I.1970 Seligenstadt
F 2201	SILENKA			19.X.1970 Hamburg, Weyer & Co.
				23.X.1970 Nindorf, Lüneburger Heide
F 2208	PASSION		27.VIII.1970	ZOO Paris
M 2209	PARTISAN			29.IV.1970 ZOO Montpellier
F 2211	TILKA		*	ZOO Aalborg
M 2216	WAMPE		7.V.1970	ZOO Stralsund
M 2219	FRANZ			27.II.1970 Neustadt/Donau
F 2220	GESINE		19.V.1970	Langnau/Zürich
M 2222	EGINO		11.II.1970	Kiel
M 2223	EGILBERT			25.VI.1970 Ziegenhagen
				25.IX.1971 Kaiserlautern
F 2225	HELGARD		16.II.1970	Boppard
M 2227	HERZBLATT		10.V.1970	Mettmann
M 2237	LOLIGO			23.XII.1970 Norwich
F 2238	LORNA			23.XII.1970 Norwich
M 2245	BLAAK			5.X.1970 Lünebach/Eifel
M 2246	BLAAG			5.X.1970 Lünebach/Eifel
F 2249	POLOKAINA			10.VII.1970 Borki
				4.IX.1970 PUSZCZA BORECKA
F 2250	PORZECZKA			1.XII.1970 Borki
				3.IX.1971 Smardzewice



1	2	3	4	5
F 2251	POMINA		3.VII.1970	Borki
			4.IX.1970	PUSZCZA BORECKA
			1.XII.1970	Borki
			11.IX.1971	PUSZCZA BORECKA
			23.IX.1971	Borki
M 2252	PONTON		3.VII.1970	Borki
			4.IX.1970	PUSZCZA BORECKA
			1.XII.1970	Borki
			20.I.1971	PUSZCZA BORECKA
F 2254	POGODA		3.VII.1970	Borki
			4.IX.1970	PUSZCZA BORECKA
			1.XII.1970	Borki
			11.IX.1971	PUSZCZA BORECKA
			23.IX.1971	Borki
M 2255	POKER		10.VII.1970	Borki
			20.I.1971	PUSZCZA BORECKA
M 2256	PUNIKS		10.XII.1970	Krechting
F 2257	PUCZAJKA		8.IV.1970	Niepolomice
M 2258	PULARIS		4.IX.1970	PUSZCZA BORECKA
			1.XII.1970	Borki
			10.III.1971	Smardzewice
			15.IV.1971	BIESZCZADY
F 2260	PURCHAWKA II		18.V.1971	ZOO Praha
M 2262	PUCOŃ	29.VIII.1970		Niepolomice
M 2264	PUTNIOK		26.IV.1971	ZOO Karlsruhe
M 2269	PLED		18.VIII.1971	Borki
			19.VIII.1971	PUSZCZA BORECKA
F 2270	[RITA]		26.V.1970	Brasov
M 2279	URANUS		22.IV.1970	Löffingen
M 2280	BROY	*		Ferndale
M 2281	BRAMBLE	*		Ferndale
M 2282	NERO		30.IX.1971	Catskill
M 2286	MEL II		30.IX.1970	BUKOVINSKOE OHOTHOZAJSTVO
F 2289	MEDVEDICA		30.IX.1970	BUKOVINSKOE OHORHOZAJSTVO
M 2290	MEŠČANIN		30.IX.1970	BUKOVINSKOE OHOTHOZAJSTVO
M 2291	MELOS		30.IX.1970	BUKOVINSKOE OHOTHOZAJSTVO
M 2292	MELEN		10.VII.1970	Moskwa, Zooob'edinenie
			21.X.1970	ZOO Odessa
M 2293	MELAMIN		10.VII.1970	Moskwa, Zooob'edinenie
			27.VIII.1970	ZOO Rostov na Donu
M 2295	MEROZ		30.IX.1970	BUKOVINSKOE OHOTHOZAJSTVO
F 2296	MEGALJA		30.IX.1970	BUKOVINSKOE OHOTHOZAJSTVO
F 2297	MOČKA II		20.V.1970	Naujamestis ohothozajstvo
F 2299	MOT'KA		20.V.1970	Naujamestis ohothozajstvo
F 2302	MOŠNA		20.V.1970	Naujamestis ohothozajstvo
F 2303	MOHNATKA II		20.V.1970	Naujamestis ohothozajstvo
M 2307	MOŠNIK	*	25.IX.1970	HOPĚRSKIJ ZAPOVEDNIK

1	2	3	4	5
M 2321	INGRIMM			15.VI.1971 Mautern
M 2329	PRÁM			16.VIII.1971 Sababurg
M 2330	PRAMEN			16.VIII.1971 Sababurg
F 2336	KOKET			4.XI.1970 Seligenstadt
M 2337	KOK			22.X.1970 Kastrup
M 2338	KOSTER			22.X.1970 Kastrup
M 2340	FELIX		*	ZOO Aalborg
F 2341	FELICIA		*	ZOO Aalborg
F 2345	CHATKA	15.IV.1971		15.IV.1971 Alfeld
M 2346	TIP			24.VII.1970 ZOO Hirschfeld
F 2347	TIBIA			4.XII.1970 Soest
				10.XI.1971 Sababurg
M 2348	TICK	4.VII.1971		4.XII.1970 Soest
M 2349	TIEGEL	2.II.1970		ZOO Berlin, Tierpark
M 2350	TIREKTOR	2.II.1971		4.XII.1970 Soest
M 2356	DURJAK			25.IV.1970 Han-sur-Lesse
F 2358	RUTA			11.IV.1970 Neustadt/Donau
				27.IX.1970 Bayerischer Wald
M 2359	RUBIN			11.IV.1970 Neustadt/Donau
				6.IV.1971 Bayerischer Wald
M 2360	EGIDY	2.V.1971		25.VI.1970 Ziegenhagen
M 2362	EGGEBRECHT			12.VI.1970 Kiel
F 2363	EGERNIA			25.VI.1970 Ziegenhagen
				25.IX.1971 Kaiserlauten
M 2366	HENRIK			25.IV.1970 Han-sur-Lesse
M 2369	HORST	15.XI.1970		6.V.1970 Hohenhausen/Lippe
F 2370	NOTITA			2.XI.1970 Seligenstadt
F 2371	NOGAT			11.V.1970 Weilburg
M 2372	NOMADE			11.V.1970 Weilburg
F 2374	SPINDEL			21.IV.1970 Nindorf, Lüneburger Heide
M 2375	SPURDEL			21.IV.1970 Nindorf, Lüneburger Heide
M 2377	KLAAS			26.I.1970 Seligenstadt
M 2381	RHENALD			17.II.1971 Nijverdal
M 2382	POCHÓD			18.VIII.1971 Pszczyna
F 2384	POLONINA			3.IX.1971 Smardzewice
F 2386	POLAWA			3.IX.1971 Smardzewice
F 2387	PODLASIANKA			27.VIII.1971 Białowieża
				3.IX.1971 Smardzewice
M 2390	ZORRO II	19.VI.1971		ZOO Kraków
F 2392	PUSTORA			4.XII.1970 ZOO Wrocław
				16.VIII.1971 Sababurg
M 2394	PUS II			4.XII.1970 ZOO Wrocław
				16.VIII.1971 Sababurg
F 2396	PUROLKA			1.XII.1971 ZOO Wrocław
				2.XII.1971 Bremen
M 2397	PLANTOR			24.VIII.1971 Smardzewice
M 2398	PLAGTUR	27.X.1970		5.X.1970 Warszawa, Ośrodek Badań nad Żubrem

1	2	3	4	5
M 2400	PLANISTA			1.XII.1971 ZOO Wrocław 2.XII.1971 Bremen
F 2401	PUSTÓWKA	26.III.1970		Pszczyna
M 2402	PLECHTON	3.X.1970		Pszczyna
M 2405	ZOR	28.XII.1970		ZOO Warszawa
M 2409	ESTOL	26.IX.1970		ZOO Barcelona
F 2411	AVOLLA			22.XI.1971 London, Regent's Park (Quarantine)
M 2412	AVAX	16.II.1970		Avesta
F 2413	AVLENA			2.III.1971 ZOO Stockholm
M 2414	AVEJ	17.XII.1970		Avesta
F 2415	AVMIKA			22.XI.1971 London, Regent's Park (Quarantine)
M 2418	ÖST			1971 ZOO Eskilstuna
M 2419	ÖSTEN			1971 ZOO Eskilstuna
M 2420	SKAG			12.V.1970 Molstabergr
F 2421	SKOJA	8.VIII.1970		12.V.1970 ZOO Stockholm
M 2424	URAL			16.VII.1971 ZOO Innsbruck
M 2425	BRONSON			28.IX.1970 ZOO San Diego
F 2429	BYEREZINKA			1.X.1970 BUKOVINSKOE OHOTHOZJAJSTVO
F 2430	BYERIÉZKA II			1.X.1970 BUKOVINSKOE OHOTHOZJAJSTVO
F 2431	MELADA			16.IX.1970 ASSINSKIJ ZAKAZNIK
M 2432	MEDAK			16.IX.1970 ASSINSKIJ ZAKAZNIK
M 2433	MERKIS			16.IX.1970 ASSINSKIJ ZAKAZNIK
M 2435	MELAN			16.IX.1970 ASSINSKIJ ZAKAZNIK
M 2436	MERNIK			16.IX.1970 ASSINSKIJ ZAKAZNIK
F 2438	METLICA			16.IX.1970 ASSINSKIJ ZAKAZNIK
F 2439	MEDAL'KA			2.IX.1970 ASSINSKIJ ZAKAZNIK
F 2440	MEČET'			6.X.1971 ASSINSKIJ ZAKAZNIK
M 2241	MELEH			6.X.1971 ASSINSKIJ ZAKAZNIK
F 2242	MEŠČERJAČKA			6.X.1971 ASSINSKIJ ZAKAZNIK
F 2443	MEDIČKA			6.X.1971 ASSINSKIJ ZAKAZNIK
M 2445	MOTORIST		*	25.IX.1970 HOPĚRSKIJ ZAPOVEDNIK
M 2446	MOUSON			26.XI.1970 Berezinskij zapovednik
F 2447	MORTIRA			20.V.1970 Naujamestis ohothozjajstvo
M 2449	MURAT			11.X.1970 BUKOVINSKOE OHOTHOZJAJSTVO
F 2450	MUHINGA			11.X.1970 BUKOVINSKOE OHOTHOZJAJSTVO
F 2451	MUROMBA			11.X.1970 BUKOVINSKOE OHOTHOZJAJSTVO
F 2452	MULJAROVKA			10.X.1970 ASSINSKIJ ZAKAZNIK
M 2453	MUHAR			11.X.1970 BUKOVINSKOE OHOTHOZJAJSTVO
F 2454	MUSTLA			10.X.1970 ASSINSKIJ ZAKAZNIK
M 2455	MORŽ			26.XI.1970 Berezinskij zapovednik
F 2457	MUMRA	2.I.1970		Prioksko-Terrasnyj zapovednik
F 2472	INKA			15.VI.1971 Mautern
M 2482	ASTON			20.IX.1971 Toledo
F 2484	LESNĚNKA			4.XI.1971 ZOO Praha
M 2485	JESTED			27.I.1971 ZOO Köln
F 2487	PRYŽ			23.VII.1971 Urberach 4.VIII.1971 Neustadt/Donau

1	2	3	4	5
M	2493	FESTUS	16.XI.1971	ZOO Helsinki
M	2494	FENNICUS	16.XI.1971	ZOO Helsinki
M	2496	PAMPLEMOUSSE	17.VI.1971	ZOO Paris
M	2503	LIMO	4.I.1971	ZOO Leipzig
M	2508	DUKAT		20.III.1971 Rinsecke
M	2509	RUFUS		15.IV.1971 Alfeld
				8.V.1971 ZOO Thoiry
M	2517	HORCH	22.V.1971	13.V.1971 Hamburg, G. Mühling
F	2519	RABELLA		5.XI.1971 Neustadt/Donau
M	2520	SPUDI		15.VI.1971 Fritzlar
M	2522	SPURI		15.VI.1971 Fritzlar
F	2523	KLAUDIA	29.XII.1971	Wiesbaden
F	2530	POLMIRA		21.XII.1971 ZOO Manchester (Quarantine)
M	2532	POPLISZ		21.XII.1971 ZOO Manchester (Quarantine)
M	2533	POMORIN		22.XII.1971 Kinckraig
F	2535	POWINNA		22.XII.1971 Kinckraig
M	2537	POLYSK		23.VI.1970 PUSZCZA BORECKA
F	2541	PUTRA		1.XII.1971 ZOO Wroclaw
				2.XII.1971 Bremen
M	2543	PLUTAR		1.XII.1971 ZOO Wroclaw
				2.XII.1971 Bremen
M	2555	SKAJ		26.III.1971 Molstaberq
F	2556	BAMBI		16.IX.1971 Langnau/Zürich
F	2557	BAGATELLE		16.IX.1971 Langnau/Zürich
M	2558	URBAN		11.X.1971 La Reid
M	2559	URIEL		30.XI.1971 Urberach
				24.XII.1971 Seligenstadt
F	2566	BYEREZON'KA		1.X.1970 BUKOVINSKOE OHOHOZJAJSTVO
M	2567	MEGREG		6.X.1971 ASSINSKIJ ZAKAZNIK
M	2568	METLIK		6.X.1971 ASSINSKIJ ZAKAZNIK
F	2569	MEŽA		6.X.1971 ASSINSKIJ ZAKAZNIK
M	2570	MEDIK		6.X.1971 ASSINSKIJ ZAKAZNIK
M	2571	MEROL		6.X.1971 ASSINSKIJ ZAKAZNIK
F	2572	MEDA		6.X.1971 ASSINSKIJ ZAKAZNIK
F	2573	MEOTIDA		6.X.1971 ASSINSKIJ ZAKAZNIK
M	2574	MEČEK		6.X.1971 ASSINSKIJ ZAKAZNIK
F	2576	MEJA		6.X.1971 ASSINSKIJ ZAKAZNIK
M	2579	MELOK		6.X.1971 ASSINSKIJ ZAKAZNIK
M	2608	BERTRAM		28.XII.1971 Reinsecke
M	2609	BENDIX		28.XII.1971 Reinsecke
F	2613	PRIMA		16.VIII.1971 Sababurg
F	2646	NORA		3.XI.1971 ZOO München, Hellabrunn
M	2647	NORBERT		3.XI.1971 ZOO München, Hellabrunn
F	2681	PUZIA		9.XII.1971 ZOO Wroclaw
M	2696	AVEC		15.XII.1971 ZOO Höör

**Spis wszystkich żyjących żubrów na dzień 31.XII.1971**  
**List of all living European bison on 31 December 1971**

Płeć—Sex	Nr No.	Nazwa Name	Rok ur. Born	Ojciec Father	Matka Mother	Hodowca Breeder
	1	2	3	4	5	6
<b>ARGENTINA</b>						
<b>Lago Hermoso. Parque Diana. Sociedad Anonima Comercial Industrial Financiera e Inmobiliaria.</b>						
M	1845	HELO	1965	960 Herr	1331 Dulaja	ZOO München, Hellabrunn
F	1969	HEIDELINDE	1966	960 Herr	850 Heile	ZOO München, Hellabrunn
F	1970	HERVA	1966	960 Herr	1329 Herzchen	ZOO München, Hellabrunn
F	2471	ADELINDE	1970	1845 Helo	1969 Heidelinde	Lago Hermoso
<b>AUSTRIA</b>						
<b>Innsbruck. Alpenzoo</b>						
F	1579	PUCULA	1963	879 Stor-Per	1030 Puculka	Niepołomice
M	2424	URAL	1969	1801 Urs	911 Puźnianka	ZOO Bern
<b>Mautern. Wildpark Altenfelden, Dr. Prinz Reuss</b>						
M	2321	INGRIMM	1969	1346 Konrad	1579 Pucula	ZOO Innsbruck
F	2472	INKA	1970	1346 Konrad	1579 Pucula	ZOO Innsbruck
<b>Salzburg. Salzburger Tiergarten Hellbrunn</b>						
F	1411	HELIANE	1961	960 Herr	693b Heidi	ZOO München, Hellabrunn
M	1941	INNSBRUCK	1966	1346 Konrad	1579 Pucula	ZOO Innsbruck
F	1942	SABINE	1966	1254 Herd	1411 Heliane	ZOO Salzburg
M	1948	LEŠAN II	1966	1432 Lešan	1033 Puźńka	ZOO Lešna
F	2322	SALLY	1969	1254 Herd	1411 Heliane	ZOO Salzburg
F	2323	SALVE	1969	1941 Innsbruck	1942 Sabine	ZOO Salzburg
<b>Wien, Schönbrunn. Tiergarten Schönbrunn</b>						
F	1194	SCHOTE	1958	826 Plarzan	520 Polana	ZOO Wien, Schönbrunn
M	1531	FRANKFURT	1962	789 Plamiec	1138 Potulna	Białowieża
F	1998	ZOFKA	1966	949 Byedovjy II	795 Purtanka	ZOO Warszawa
F	2601	SCHOLLE	1971	1531 Frankfurt	1998 Zofka	ZOO Wien, Schönbrunn
F	2602	SCHOTTIN	1971	1531 Frankfurt	1998 Zofka	ZOO Wien, Schönbrunn
<b>BELGIUM</b>						
<b>Antwerpen. Société Royale de Zoologie d'Anvers</b>						
F	1124	ANKI	1957	799 Aristide	885 Anfa	ZOO Antwerpen
F	1291	PULARDA	1960	761 Pumeks	725 Puborka	Pszczyna
M	1434	ANOLO	1961	779 Aristide	968 Anhabella	ZOO Antwerpen
F	1822	ANSILVA	1965	779 Aristide	1124 Anki	ZOO Antwerpen
F	1943	ANTONIA	1966	1434 Anolo	968 Anhabella	ZOO Antwerpen
M	2473	ANXENO	1970	1434 Anolo	1291 Pularda	ZOO Antwerpen
F	2475	ANXITA	1970	1434 Anolo	1822 Ansilva	ZOO Antwerpen

\* Hodowle, które nie nawiązały kontaktu z Redakcją. Stan żubrów w tych hodowlach należy traktować jako nie potwierdzony.

\* Indicates breeding centres which have not contacted the Editors. The herd of European bison in these centres must be regarded as unconfirmed.

1	2	3	4	5	6	7
F	2603 ANYNCA	1971	1434 Anolo	1943 Antonia	ZOO Antwerpen	
M	2604 ANYC	1971	1434 Anolo	1291 Pularda	ZOO Antwerpen	
<b>Han-sur-Lesse. Grottes de Han-sur-Lesse et de Rochefort S.A.</b>						
M	2356 DURJAK	1969	1784 Blijstar	1770 Dune	ZOO Duisburg	
M	2366 HENRIK	1969	960 Herr	1331 Dulaja	ZOO München, Hellbrunn	
<b>La Reid. Parc a Gibiers S.A.</b>						
M	2558 URBAN	1970	1801 Urs	2146 Babette	ZOO Bern	
<b>BERLIN WEST</b>						
<b>Berlin West. Aktien-Verein des Zoologischen Gartens zu Berlin</b>						
M	888 HEINZ	1952	506 Bob	471 Springe	ZOO München, Hellbrunn	
F	1183 BEKASSINE	1958	888 Heinz	926 Dulce	ZOO Berlin West	
F	1261 BERBERITZE	1959	888 Heinz	926 Dulce	ZOO Berlin West	
F	1529 BELLADONNA	1962	888 Heinz	926 Dulce	ZOO Berlin West	
F	2068 BERLINDE	1967	888 Heinz	1261 Berberitze	ZOO Berlin West	
F	2193 BELLIS	1968	888 Heinz	1183 Bekassine	ZOO Berlin West	
M	2325 BEOWULF	1969	888 Heinz	1261 Berberitze	ZOO Berlin West	
<b>BULGARIA</b>						
<b>Voden. Lovno Gorsko Stopanstvo</b>						
F	1079 PUSIA	1957	901 Pulik	911 Puźnianka	Niepolomice	
F	1083 PULISTA	1957	761 Pumeks	791 Pułka	Niepolomice	
F	1558 [BURJA]	1962	1129 Pustylon	1083 Pulista	Voden	
F	1559 [BISTRA]	1962	1129 Pustylon	1079 Pusia	Voden	
M	1676 [BAGER]	1963	1129 Pustylon	1079 Pusia	Voden	
M	1808 [BULDOZER]	1964	1129 Pustylon	1079 Pusia	Voden	
F	1824 [BOJKA]	1965	1218 Puktor	1558 [Burja]	Voden	
F	1826 [BONKA]	1965	1218 Puktor	1083 Pulista	Voden	
M	1947 [BOGDAN]	1966	1218 Puktor	1083 Pulista	Voden	
M	2069 [BONČO]	1967	1218 Puktor	1079 Pusia	Voden	
F	2070 [BOGINJA]	1967	1218 Puktor	1558 [Burja]	Voden	
F	2071 [BORJANA]	1967	1218 Puktor	1559 [Bistra]	Voden	
F	2072 [BLAGA]	1967	1218 Puktor	1083 Pulista	Voden	
M	2194 [BOGOMIL]	1968	1218 Puktor	1558 [Burja]	Voden	
M	2195 [BISER]	1968	1218 Puktor	1824 [Bojka]	Voden	
M	2196 [BORISLAV]	1968	1218 Puktor	1079 Pusia	Voden	
M	2326 [BUKVAR]	1969	1218 Puktor	1083 Pulista	Voden	
F	2327 [BJALA]	1969	1218 Puktor	1559 [Bistra]	Voden	
<b>CANADA</b>						
<b>Edmonton. Alberta Game Farm</b>						
M	1441 BRANDY	1961	1010 Kolumbus	1011 Kolombine	ZOO Chicago	
F	1897 BRAC	1965	1010 Kolumbus	1011 Kolombine	ZOO Chicago	
M	2743 AL	1971	1441 Brandy	1897 Brac	ZOO Edmonton	
<b>Winnipeg. Assiniboine Park ZOO</b>						
M	1896 BRIC	1965	1010 Kolumbus	1119 Koppelia	ZOO Chicago	

1	2	3	4	5	6	7
F 2012	BRENDA	1966	1010 Kolumbus	1011 Kolombine	ZOO Chicago	
F 2013	BRIDGET	1966	1010 Kolumbus	1671 Breeze	ZOO Chicago	
F 2610	ASTRA	1971	1896 Bric	2012 Brenda	ZOO Winnipeg	
F 2611	ASTRID	1971	1896 Bric	2013 Bridget	ZOO Winnipeg	
<b>CUBA</b>						
Habana. Jardín Zoológico de la Habana						
M 1260	TIMUR	1969	949 Byedovyj II	976 Pujata	Pszczyna	
<b>CZECHOSLOVAKIA</b>						
Hluboká n. Vlt. Zoologická zahrada						
M 1675	LEŠŇ	1963	1147 Puchar II	1033 Pudžka	ZOO Lešná	
Lešná. Zoopark a zámek Lešná						
F 1033	PUDŽKA	1956	761 Pumeks	724 Puszynka	Niepołomice	
M 1147	PUCHAR II	1958	897 Podarek	819 Pudlarka	Smardzewice	
M 1432	LEŠAN	1961	949 Byedovyj II	1033 Pudžka	Pszczyna	
F 2073	LESANA	1967	1147 Puchar II	1033 Pudžka	ZOO Lešná	
F 2197	LESANA II	1968	1147 Puchar II	1033 Pudžka	ZOO Lešná	
F 2612	LESANKA	1971	1147 Puchar II	1033 Pudžka	ZOO Lešná	
Ostrava. Zoologická zahrada						
M 1806	LEO	1964	1147 Puchar II	1033 Pudžka	ZOO Lešná	
F 1829	SIROTKA	1965	1211 Putamir	1350 Silvana	Topol'čianky	
Praha. Zoologická zahrada						
M 1302	PUSTELNIK II	1960	879 Stor-Per	903 Pustelnia	Niepołomice	
F 1303	PURORA	1960	761 Pumeks	819 Pudlarka	Pszczyna	
F 1451	PULENA	1962	949 Byedovyj II	1070 Putnia	Pszczyna	
F 2260	PURCHAWKA II	1968	946 Purtan	1205 Pustalka	Niepołomice	
F 2484	LESNĚNKA	1970	1147 Puchar II	1033 Pudžka	ZOO Lešná	
F 2614	PRÓZA	1971	1990 Pucar	2260 Purchawka II	Niepołomice	
Topol'čianky. Štátne lesy						
M 993	BYEREG	1955	675 Pustosz	775 Plennica	Belovežská Pušča	
F 1122	SILVA	1957	815 Putyfar	869 Pumarka	Tatranská Lomnica	
M 1211	PUTAMIR	1959	879 Stor-Per	596 Putka	Niepołomice	
F 1546	SIVERKA	1962	815 Putyfar	869 Pumarka	Topol'čianky	
F 1793	SIMONA	1964	815 Putyfar	869 Pumarka	Topol'čianky	
F 1794	SIKA	1964	993 Byereg	1122 Silva	Topol'čianky	
F 1830	SIMKA	1965	1211 Putamir	1546 Siverka	Topol'čianky	
M 2076	SIRIUS	1967	1211 Putamir	1546 Siverka	Topol'čianky	
F 2202	SINOKVETA	1968	993 Byereg	1829 Sirotko	Topol'čianky	
M 2203	SIMON	1968	1211 Putamir	1122 Silva	Topol'čianky	
M 2331	SILVAN	1969	1211 Putamir	1793 Simona	Topol'čianky	
F 2332	SIDKA	1969	1211 Putamir	1546 Siverka	Topol'čianky	
M 2333	SIMONIDES	1969	993 Byereg	1122 Silva	Topol'čianky	
F 2334	SIBILA	1969	1211 Putamir	1794 Sika	Topol'čianky	
M 2488	SINEC	1970	993 Byereg	1830 Simka	Topol'čianky	
F 2489	SINHALA	1970	1211 Putamir	1546 Siverka	Topol'čianky	

1	2	3	4	5	6	7
F 2490	SITULA	1970	1211 Putamir	1794 Sika	Topol'čianky	
M 2491	SILAN	1970	993 Byereg	1122 Silva	Topol'čianky	
M 2741	SIMPLON	1971	2076 Sirius	2202 Sinokveta	Topol'čianky	
M 2742	SINČEK	1971	993 Byereg	1546 Siverka	Topol'čianky	
<b>DENMARK</b>						
<b>Copenhagen. Zoologisk Have</b>						
F 1142	PUNORKA	1958	761 Pumeks	725 Puborka	Pszczyna	
M 1149	PUSZEK II	1958	949 Byedovyj II	790 Puszczanka	Niepołomice	
F 1430	KOPEIVA	1961	637 Stonnas	753 Stor-Lisa	ZOO Copenhagen	
F 1792	KOSMETIKA	1964	1149 Puszek II	1142 Punorka	ZOO Copenhagen	
F 1831	KORAZON	1965	1149 Puszek II	1142 Punorka	ZOO Copenhagen	
M 2492	KOMET	1970	1149 Puszek II	1430 Kopeiva	ZOO Copenhagen	
M 2616	KONSUL	1971	1149 Puszek II	1792 Kosmetika	ZOO Copenhagen	
M 2617	KORPORAL	1971	1149 Puszek II	1831 Korazon	ZOO Copenhagen	
F 2618	KORONA	1971	1149 Puszek II	1142 Punorka	ZOO Copenhagen	
<b>* Kastrup. C.H. Krag</b>						
M 2337	KOK	1969	1149 Puszek II	1831 Korazon	ZOO Copenhagen	
M 2338	KOSTER	1969	1149 Puszek II	1142 Punorka	ZOO Copenhagen	
<b>FINLAND</b>						
<b>Helsinki. Korkeasaaren Eläintarha</b>						
M 1061	STOR-BORG	1956	636 Stoas	660 Storma	ZOO Stockholm	
F 1066	KORA	1956	637 Stonnas	846 Korina	ZOO Copenhagen	
F 1076	PUSTYNIA II	1957	815 Putyfar	723 Pulomka	Pszczyna	
F 1832	FEODORA	1965	1061 Stor-Borg	1066 Kora	ZOO Helsinki	
M 1953	FENRIS	1966	1061 Stor-Borg	1066 Kora	ZOO Helsinki	
<b>FRANCE</b>						
<b>Montpellier. Parc Zoologique Henri de Lunaret</b>						
F 1532	ARDILLA	1962	780 Aramis	683 Artophage	ZOO Amsterdam	
F 2082	OCCITANE	1967	1550 Pasteur	1532 Ardilla	ZOO Montpellier	
F 2084	PARITAIRE	1967	1667 Parnasse	1796 Parisienne	ZOO Paris	
M 2209	PARTISAN	1968	1667 Parnasse	1796 Parisienne	ZOO Paris	
<b>Mouzon. Parc de Vision de Bel-Val</b>						
F 996	SPRUNGLATTE	1955	750 Springinsfeld	803 Spruchkammer	Springe	
M 1667	PARNASSE	1963	1121 Prak	996 Sprunglatte	ZOO Paris	
<b>Paris. Menagerie du Jardin des Plantes</b>						
F 1533	BLIJEND	1962	769 Purjan	1008 Ariana	ZOO Rotterdam	
F 1834	PARESEUSE	1965	1121 Prak	996 Sprunglatte	ZOO Paris	
M 2342	PALADIN	1969	1667 Parnasse	1834 Paresseuse	ZOO Paris	
M 2343	PALMIER	1969	1667 Parnasse	1796 Parisienne	ZOO Paris	
M 2344	PAPYRUS	1969	1667 Parnasse	1533 Blijend	ZOO Paris	
<b>Thoiry. Comte de la Panouse</b>						
F 1879	PUREKA	1965	1209 Purol	979 Purella	Pszczyna	
M 2509	RUFUS	1970	1256 Durchlaucht	1873 Purada	ZOO Hannover, L. Ruhe	



1	2	3	4	5	6	7
<b>GERMAN DEMOCRATIC REPUBLIC</b>						
<b>Berlin, Tierpark. Tierpark Berlin</b>						
F 976	PUJATA	1955	761 Pumeks	725 Puborka	Niepołomice	
F 1258	DUSCHE	1959	998 Hecht	1059 Dusa	ZOO Duisburg	
F 1330	DUALA	1960	998 Hecht	664 Speiche	ZOO Duisburg	
F 1651	TINA	1963	923 Herbert	976 Pujata	ZOO Berlin, Tierpark	
F 1777	TIME	1964	923 Herbert	1258 Dusche	ZOO Berlin, Tierpark	
M 1955	TIN	1966	923 Herbert	1651 Tina	ZOO Berlin, Tierpark	
M 2086	TITO	1967	923 Herbert	976 Pujata	ZOO Berlin, Tierpark	
M 2124	PUCYK	1967	946 Purtan	1030 Puculka	Niepołomice	
M 2210	TIBERIUS	1968	923 Herbert	1777 Time	ZOO Berlin, Tierpark	
M 2622	TIMEX	1971	Bison bonasus	1777 Time	ZOO Berlin, Tierpark	
M 2623	TIBOR	1971	Bison bonasus	1330 Duala	ZOO Berlin, Tierpark	
M 2624	TIMPEL	1971	Bison bonasus	976 Pujata	ZOO Berlin, Tierpark	
F 2625	TIPSE	1971	Bison bonasus	1258 Dusche	ZOO Berlin, Tierpark	
<b>Cottbus. Tierpark Cottbus</b>						
M 1530	LIMES	1962	1020 Pucz	1037 Pula II	ZOO Leipzig	
F 2351	LAUSITZ	1969	1530 Limes	1836 Tideka	ZOO Cottbus	
<b>Damerower Werder. Tierpark Berlin</b>						
F 908	PUELLA	1953	542 Puzon	714 Purchawka	Niepołomice	
F 1259	DAME	1959	829 Pumik	908 Puella	Damerower Werder	
F 1674	DANJA	1963	829 Pumik	908 Puella	Damerower Werder	
M 1868	PUGINAŁ II	1965	1150 Puks	1232 Puzonka	Borki	
M 2120	PUSTLIK	1967	946 Purtan	903 Pustelnia	Niepołomice	
F 2123	PUSTONKA	1967	946 Purtan	1577 Pustarka	Niepołomice	
F 2497	DANNE	1970	1575 Pulwis	2123 Pustonka	Niepołomice	
F 2498	DANIELA	1970	2120 Pustlik	1259 Dame	Damerower Werder	
M 2499	DATON	1970	2120 Pustlik	1674 Danja	Damerower Werder	
M 2500	DARIUS	1970	2120 Pustlik	908 Puella	Damerower Werder	
<b>Eberswalde-Finow. Tierpark Eberswalde-Finow</b>						
F 925	AUE	1953	506 Bob	693b Heidi	Augsburg	
M 1333	TILL	1960	923 Herbert	976 Pujata	ZOO Berlin, Tierpark	
<b>Görlitz. Tierpark Görlitz</b>						
M 1527	DAVID	1962	829 Pumik	908 Puella	Damerower Werder	
F 1562	ZORKA	1963	761 Pumeks	748 Pumianka	ZOO Wrocław	
F 2352	GÖRLINA	1969	1776 Tiber	1562 Zorka	ZOO Görlitz	
<b>Halle/Saale. Zoologischer Garten Halle</b>						
F 1383	ZOGDA	1961	978 Polot	1023 Zola	ZOO Gdańsk	
M 1568	ZORRO	1963	1130 Poseł	1215 Zoliwa	ZOO Gdańsk	
M 2502	REX	1970	1568 Zorro	1383 Zogda	ZOO Halle/Saale	
<b>Hirschfeld. Tierpark Hirschfeld</b>						
M 2346	TIP	1969	923 Herbert	1330 Duala	ZOO Berlin, Tierpark	
<b>Leipzig. Zoologischer Garten Leipzig</b>						
M 1020	PUCZ	1956	761 Pumeks	748 Pumianka	Pszczyna	
F 1037	PULA II	1956	829 Pumik	908 Puella	Smardzewice	
F 1961	LIPIZZA	1966	1020 Pucz	1417 Lipsia	ZOO Leipzig	

1	2	3	3	5	6	7
F 1962	LICHTBLICK	1966	1020 Pucz		1037 Pula II	ZOO Leipzig
<b>Lützen. Zoologischer Garten Halle/Saale</b>						
M 2215	REMUS	1968	1568 Zorro		1383 Zogda	ZOO Halle/Saale
<b>Rostock. Zoologischer Garten Rostock</b>						
M 1180	HETMAN	1958	960 Herr		693b Heidi	ZOO München, Hellabrunn
F 1294	PUSTOSZKA	1960	949 Byedovjy II		941 Puslonka	Pszczyna
F 2504	WASCHKA	1970	1180 Hetman		1294 Pustoszka	ZOO Rostock
<b>Schwerin. Tierpark Schwerin</b>						
M 1780	WAROSTO	1964	1180 Hetman		1299 Puchatka	ZOO Rostock
F 2092	WANDA	1967	1180 Hetman		1299 Puchatka	ZOO Rostock
<b>Stendal. Tiergarten Stendal</b>						
M 1772	DARCO	1964	829 Pumik		908 Puella	Damerower Werder
GERMAN FEDERAL REPUBLIC						
<b>Bayerischer Wald. Nationalparkamt Bayerischer Wald</b>						
M 1543	KOLONIUS	1962	637 Stonnas		697 Puszczyslawa	ZOO Copenhagen
F 2138	AVOSTA	1967	1429 Stofil		1062 Avona	Avesta
F 2358	RUTA	1969	1256 Durchlaucht		1775 Tixi	ZOO Hannover, L. Ruhe
M 2359	RUBIN	1969	1256 Durchlaucht		1873 Purada	ZOO Hannover, L. Ruhe
<b>Boppard. Wildpark Jakobsberg</b>						
F 850	HEILE	1951	506 Bob		475 Spreu	ZOO München, Hellabrunn
M 2097	HELMAR	1967	960 Herr		1331 Dulaja	ZOO München, Hellabrunn
<b>Bremen. G. van den Brink N.V.</b>						
F 2396	PUROLKA	1969	1209 Purol		979 Purella	Pszczyna
M 2400	PLANISTA	1969	1561 Platon II		1357 Platyna II	Pszczyna
F 2541	PUTRA	1970	1209 Purol		1070 Putnia	Pszczyna
M 2543	PLUTAR	1970	1561 Platon II		1996 Plamara	Pszczyna
<b>Dormagen. Schutzgemeinschaft Deutscher Wald, Ortsverband Dormagen</b>						
F 1516	SPERRE	1962	1053 Sprachfehler		920 Spreewälderin	Springe
M 1523	EGINHARD	1962	1056 Sprühteufel		1107 Hekla	Hardehausen
M 2627	DODERICH	1971	1523 Eginhard		1516 Sperre	Dormagen
<b>Dortmund. Dortmunder Tierpark</b>						
M 1846	HERBURGER	1965	960 Herr		1329 Herzchen	ZOO München, Hellabrunn
F 2099	HOLLE	1967	1642 Heiduck		1410 Hedwig	ZOO Neumünster
M 2505	DIEDRICH	1970	1846 Herburger		2099 Holle	ZOO Dortmund
<b>Duisburg. Duisburger Tierpark A.G.</b>						
F 1413	DULCINEA	1961	998 Hecht		664 Speiche	ZOO Duisburg
F 1770	DUNE	1964	998 Hecht		1001 Herbe	ZOO Duisburg
M 1784	BLIJSTAR	1964	769 Purjan		1008 Ariana	ZOO Rotterdam
F 1839	DURRA	1965	998 Hecht		664 Speiche	ZOO Duisburg
F 2065	INGE	1967	1346 Konrad		1579 Pucula	ZOO Innsbruck
F 2218	DUNJA	1968	1784 Blijstar		1413 Dulcinea	ZOO Duisburg
F 2354	DURANDA	1969	1784 Blijstar		1839 Durra	ZOO Duisburg
F 2355	DULLA	1969	1784 Blijstar		1413 Dulcinea	ZOO Duisburg
F 2506	DULCA	1970	1784 Blijstar		1413 Dulcinea	ZOO Duisburg

1	2	3	4	5	6	7
F 2630	DUBLETTE II	1971	1784 Blijstar	2065 Inge	ZOO Duisburg	
M 2631	DUMAS	1971	1784 Blijstar	1413 Dulcinea	ZOO Duisburg	
F 2632	DURABELLA	1971	1784 Blijstar	1839 Durra	ZOO Duisburg	
<b>Eulbach. Graf zu Erbach-Erbach</b>						
M 1407	SPLITT	1961	1053 Sprachfehler	920 Spreewälderin	Springe	
F 1415	ERDA	1961	781 Hermes	692 Hetty	Eulbach	
F 1965	ERBSE	1966	1407 Splitt	1182 Erle	Eulbach	
F 2357	ERBIN	1969	1407 Splitt	1415 Erda	Eulbach	
F 2633	ERLAUCHE	1971	1407 Splitt	1415 Erda	Eulbach	
F 2634	ERBGRÄFIN	1971	1407 Splitt	1965 Erbse	Eulbach	
<b>Farchau. Kreis Herzogtum Lauenburg</b>						
F 2144	AVITA	1967	1266 Avegro	1539 Avissa	Avesta	
M 2275	AVIAT	1968	1429 Stofil	1540 Avexa	Avesta	
F 2635	FLORA	1971	2275 Aviat	2144 Avita	Farchau	
<b>Frankfurt am Main. Zoologischer Garten</b>						
F 1138	POTULNA	1958	738 Podbipięta	737 Plamka II	Białowieża	
M 1216	POBRATYMIEC	1959	792 Karpacz	939 Polanka	Białowieża	
<b>Fritzlar. Wildpark Knüll. Landkreis Fritzlar-Homburg</b>						
F 1636	SPIKA	1963	1053 Sprachfehler	803 Spruchkammer	Springe	
M 2520	SPUDI	1970	1638 Spund	1253 Spule	Springe	
M 2522	SPURI	1970	1638 Spund	1761 Spurre	Springe	
<b>Gelsenkirchen. L. Ruhe, Ruhr-ZOO Gelsenkirchen</b>						
F 1698	PUSARNA	1964	1206 Puroł	941 Puslonka	Pszczyna	
M 1701	PUCUŁ II	1964	946 Purtań	1030 Pucuka	Niepołomice	
M 2636	GERHARD	1971	1701 Pucuł II	1698 Pusarna	ZOO Gelsenkirchen	
<b>Hannover, L. Ruhe. Zoologischer Garten Hannover</b>						
M 1256	DURCHLAUCHT	1959	998 Hecht	664 Speiche	ZOO Duisburg	
F 1775	TIXI	1964	923 Herbert	1330 Duala	ZOO Berlin, Tierpark	
F 1873	PURADA	1965	946 Purtań	1293 Pucerta	Niepołomice	
<b>Hardehausen. Land Nordrhein-Westfalen</b>						
F 1108	HENRIETTE	1957	687 Span	848 Herta	ZOO München, Hellbrunn	
M 1335	EGON	1960	1056 Sprühteufel	1108 Henriette	Hardehausen	
M 1768	EGOIST	1964	1056 Sprühteufel	1107 Hekla	Hardehausen	
F 1842	EGGA	1965	1056 Sprühteufel	1107 Hekla	Hardehausen	
M 1988	PUMPER	1966	1355 Puszysty	937 Puszka	PUSZCZA BORECKA	
F 2361	EGUNDA	1969	1335 Egon	1107 Hekla	Hardehausen	
F 2511	EGIDE	1970	1335 Egon	1107 Hekla	Hardehausen	
F 2512	EGOLA	1970	1335 Egon	1108 Henriette	Hardehausen	
F 2638	EGGEMOID	1971	1335 Egon	1967 Eglise II	Hardehausen	
F 2640	EGGETOCHTER	1971	1335 Egon	1841 Eglinda	Hardehausen	
<b>Heidelberg. Tiergarten Heidelberg</b>						
M 1640	HENNES	1963	960 Herr	850 Heile	ZOO München, Hellbrunn	
<b>Hohenhausen/Lippe. Tierpark Kalletal — Dr. H. Stocksmeier</b>						
M 1840	DUNST	1965	998 Hecht	1415 Dulcinea	ZOO Duisburg	

1	2	3	4	5	6	7
<b>Kaiserlautern. Stadtverwaltung Kaiserlautern</b>						
M 2223	EGILBERT	1968	1335 Egon		1108 Henriette	Hardehausen
F 2363	EGERNIA	1969	1335 Egon		1842 Egga	Hardehausen
<b>Karlsruhe. Zoologischer Garten Karlsruhe</b>						
F 1655	BLIJDRA	1963	769 Purjan		1221 Puszczyzna	ZOO Rotterdam
M 2224	XAVER	1968	1840 Dunst		1655 Blijdra	ZOO Karlsruhe
M 2264	PUTNIOK	1968	1209 Purol		1070 Putnia	Pszczyna
F 2364	XANTHIPPE	1969	1840 Dunst		1655 Blijdra	ZOO Karlsruhe
M 2513	XARES	1970	1840 Dunst		1655 Blijdra	ZOO Karlsruhe
<b>Kiel. Stadt Kiel. Der Magistrat</b>						
F 2229	HOLSATIA	1968	1642 Heiduck		1410 Hedwig	ZOO Neumünster
M 2362	EGGEBRECHT	1969	1335 Egon		1841 Eglinda	Hardehausen
<b>Köln. Zoologischer Garten Köln A. G.</b>						
F 1295	PURPURA II	1960	949 Byedovjy II		1070 Putnia	Pszczyna
M 2485	JESTED	1970	1132 Pustor		1295 Purpura II	ZOO Liberec
<b>Krechting. Tierpark Krechting, Konrad Müller</b>						
F 1285	PUZA	1960	825 Puszczyzna		760 Puzorka	Borki
M 2117	PUSZTAN	1967	1150 Puks		1232 Puzonka	Borki
M 2256	PUNIKS	1968	1150 Puks		935 Punita	Borki
<b>Löffingen. Wildpark Löffingen, Leander Reichle GMBH</b>						
M 2279	URANUS	1968	932 Blijdor		911 Puźnianka	ZOO Bern
<b>Lünebach/Eifel. Tierpark Neu-Bierbach, Hans Wallpott</b>						
M 2245	BLAAK	1968	769 Purjan		1221 Puszczyzna	ZOO Rotterdam
M 2246	BLAAG	1968	769 Purjan		1008 Ariana	ZOO Rotterdam
<b>Mettmann. Naturschutzverein Neandertal e.V.</b>						
M 1773	RUDOLF	1964	1256 Durchlaucht		1256 Duchesse	ZOO Hannover
F 1783	ARXANA	1964	1065 Armand		683 Artophage	ZOO Amsterdam
<b>München, Hellabrunn. Münchener Tierpark Hellabrunn A. G.</b>						
F 1329	HERZCHEN	1960	960 Herr		850 Heile	ZOO München, Hellabrunn
F 1331	DULAJA	1960	998 Hecht		1001 Herbe	ZOO Duisburg
M 2365	HEDO	1969	960 Herr		1693 Pugapa	ZOO München, Hellabrunn
M 2514	HERONYMUS	1970	960 Herr		1331 Dulaja	ZOO München, Hellabrunn
M 2515	HELIKON	1970	960 Herr		1693 Pugapa	ZOO München, Hellabrunn
F 2641	HERLINDE	1971	960 Herr		1331 Dulaja	ZOO München, Hellabrunn
F 2646	NORA	1971	1683 Puros		1835 Tinka	ZOO Nürnberg
M 2647	NORBERT	1971	1683 Puros		1992 Pupera	ZOO Nürnberg
<b>Münster. Westfälischer Zoologischer Garten Münster A. G.</b>						
F 1334	BELGA	1960	888 Heinz		926 Dulce	ZOO Berlin West
M 1416	BEO	1961	888 Heinz		1183 Bekassine	ZOO Berlin West
F 1847	WESTFALIA	1965	1416 Beo		1334 Belga	ZOO Münster
F 2098	WERSE	1967	1416 Beo		1334 Belga	ZOO Münster
M 2228	WENZEL	1968	1416 Beo		1334 Belga	ZOO Münster
M 2368	WESTHOFF	1969	1416 Beo		1334 Belga	ZOO Münster
M 2643	WERNER	1971	1416 Beo		1334 Belga	ZOO Münster

1	2	3	4	5	6	7
<b>Neumünster. Tiergarten-Vereinigung Neumünster e.V.</b>						
F 1410	HEDWIG	1961	960 Herr	850 Heile	ZOO München, Hellabrunn	
M 1642	HEIDUCK	1963	960 Herr	693b Heidi	ZOO München, Hellabrunn	
M 2644	HOLLODRI	1971	1642 Heiduck	1410 Hedwig	ZOO Neumünster	
<b>Neustadt/Donau. Bund Naturschutz in Bayern e.V.</b>						
M 2219	FRANZ	1968	1216 Pobratymiec	1138 Potulna	ZOO Frankfurt am Main	
F 2487	PRYŽ	1970	1302 Pustelnik II	1451 Pulena	ZOO Praha	
F 2519	RABELLA	1970	1843 Heilo	2096 Helbra	Rappweiler	
<b>Neuwied. ZOO Neuwied</b>						
F 2199	PREGA	1968	1302 Pustelnik II	1303 Purora	ZOO Praha	
M 2200	PRIOR	1968	1302 Pustelnik II	1451 Pulena	ZOO Praha	
<b>Nindorf, Lüneburger Heide. Wildpark Lüneburger Heide, Georg Friedrich v. Krogh</b>						
M 1431	KOLONIST	1961	1081 Pular	1192 Koralle	ZOO Copenhagen	
F 1950	SIRENA	1966	1211 Putamir	1122 Silva	Topol'čianky	
F 2201	SILENKA	1968	1211 Putamir	1546 Siverka	Topol'čianky	
F 2374	SPINDEL	1969	1638 Spund	1636 Spika	Springe	
M 2375	SPURDEL	1969	1638 Spund	1761 Spurre	Springe	
M 2645	KRAKOWIAK	1971	993 Byereg	1950 Sirena	Topol'čianky	
<b>Nürnberg. Tiergarten Nürnberg</b>						
M 1683	PUROS	1964	1128 Pulon	979 Purella	Pszczyna	
F 1692	PUPERA	1964	879 Stor-Per	903 Pustelnia	Niepołomice	
F 1835	TINKA	1965	923 Herbert	1330 Duala	ZOO Berlin, Tierpark	
F 1837	TTANIA	1965	923 Herbert	976 Pujata	ZOO Berlin, Tierpark	
F 2648	NOLA	1971	1683 Puros	1837 Titania	ZOO Nürnberg	
<b>Pforzheim. Stadtverwaltung Pforzheim</b>						
F 1356	PLAGA	1961	789 Plamiec	737 Plamka II	Bialowieża	
F 1695	PUNIATA	1964	1150 Puks	935 Punita	Borki	
M 2129	PUKLON	1967	1209 Purol	941 Puslonka	Pszczyna	
F 2261	PUSTRA	1968	1287 Pulpit	1577 Pustarka	Niepołomice	
F 2649	PFORTA	1971	1561 Platon II	1356 Plaga	Pszczyna	
<b>Rappweiler. Wildfreigehege der Gemeinde Rappweiler</b>						
M 1843	HEILO	1965	960 Herr	850 Heile	ZOO München, Hellabrunn	
F 2096	HELBRA	1967	960 Herr	1329 Herzchen	ZOO München, Hellabrunn	
F 2650	RAMONA	1971	1843 Heilo	2096 Helbra	Rappweiler	
<b>Rheinböllen. Hochwildschutzpark Hunsrück, Schulte-Wrede</b>						
M 1857	BLIJGARD	1965	769 Purjan	1344 Blijma	ZOO Rotterdam	
<b>Rheydt-Odenkirchen. Tiergarten Rheydt e.V.</b>						
F 1689	PUCERA	1964	879 Stor-Per	1293 Pucerta	Niepołomice	
F 2230	SPURA	1968	1431 Kolonist	1761 Spurre	Springe	
M 2233	SPUTZ	1968	1431 Kolonist	1253 Spule	Springe	
<b>Rinsecke. Hochwildschutzpark Rothaargebirge, Schulte-Wrede</b>						
M 1972	HOLSTEIN	1966	1642 Heiduck	1410 Hedwig	ZOO Neumünster	
M 2508	DUKAT	1970	1784 Blijstar	1839 Durra	ZOO Duisburg	
M 2608	BERTRAM	1971	888 Heinz	2068 Berlinde	ZOO Berlin West	
M 2609	BENDIX	1971	888 Heinz	1261 Berberitze	ZOO Berlin West	

1	2	3	4	5	6	7
<b>Sababurg. Tiergarten Sababurg</b>						
F 1024	PULPA II	1956	815 Putyfar	791 Pulka		Niepołomice
M 1080	PUPIL II	1957	815 Putyfar	748 Pumianka		Pszczyna
M 2329	PRÁM	1969	1302 Pustelnik II	1451 Pulena		ZOO Praha
M 2330	PRAMEN	1969	1302 Pustelnik II	1303 Purora		ZOO Praha
F 2347	TIBIA	1969	923 Herbert	1258 Dusche		ZOO Berlin, Tierpark
F 2392	PUSTORA	1969	1575 Pulwis	1577 Pustarka		Niepołomice
M 2394	PUS II	1969	1575 Pulwis	903 Pustelnia		Niepołomice
F 2613	PRIMA	1971	1302 Pustelnik II	1303 Purora		ZOO Praha
<b>Seligenstadt. Hessisches Wildpark „Fasanerie“, Klein-Auf dem</b>						
M 2198	JERICOHO	1968	1132 Pustor	1295 Purpura II		ZOO Liberec
F 2336	KOKET	1969	1149 Puszek II	1430 Kopeiva		ZOO Copenhagen
F 2370	NOTITA	1969	1683 Puros	1837 Titania		ZOO Nürnberg
M 2377	KLAAS	1969	1764 Helmbrecht	1521 Heidrun		Wiesbaden
M 2559	URIEL	1970	1801 Urs	2083 Pallas		ZOO Bern
<b>Springe. Staatliches Forstamt Saupark</b>						
F 1253	SPULE	1959	930 Konnas	803 Spruchkammer	Springe	Springe
M 1638	SPUND	1963	1053 Sprachfehler	1253 Spule		Springe
F 1761	SPURRE	1964	1053 Sprachfehler	1253 Spule		Springe
F 1849	SPUTA	1965	1431 Kolonist	1253 Spule		Springe
F 1850	SPERTA	1965	1431 Kolonist	1516 Sperre		Springe
M 1992	PUCAL	1966	946 Purtan	1030 Puculka		Niepołomice
F 2234	SPRINGE II	1968	1763 Spezi	1850 Sperta		Springe
F 2373	SPUNA	1969	1638 Spund	1253 Spule		Springe
F 2376	SPROTTE II	1969	1763 Spezi	1850 Sperta		Springe
F 2656	SPURA	1971	1638 Spund	1761 Spurre		Springe
F 2657	SPRINA	1971	1992 Pucal	2234 Springe II		Springe
F 2658	SPERTA	1971	1992 Pucal	1850 Sperta		Springe
<b>Sulzfeld. Zoopark Haßberge</b>						
M 1582	ZOLI	1963	879 Stor-Per	795 Purtanka		ZOO Warszawa
<b>Vahrendorf. Hochwild Schutzpark „Schwarze Berge“</b>						
F 1954	FERNANDA	1966	1075 Pulpet	1556 Fennia		ZOO Helsinki
M 2081	FERGUS	1967	1061 Stor-Borg	1557 Femina		ZOO Helsinki
F 2205	FEDRA	1968	1075 Pulpet	1556 Fennia		ZOO Helsinki
M 2206	FELLOW	1968	1061 Stor-Borg	1066 Kora		ZOO Helsinki
F 2659	VALPURGA	1971	2081 Fergus	1954 Fernanda		Vahrendorf
<b>Wachenheim. Hochwildschutzpark Kurpfalz, Schulte-Wrede</b>						
M 1848	HOLGER	1965	960 Herr	1410 Hedwig		ZOO München, Hellabrunn
M 1854	ARGOS	1965	844 Artaban	1009 Argonne		ZOO Amsterdam
M 2104	ARON	1967	1065 Armand	Bison bonasus		ZOO Amsterdam
<b>Weilburg. Hessisches Forstamt Weilburg</b>						
M 2235	KLANG	1968	1764 Helmbrecht	1522 Heidrun		Wiesbaden
F 2371	NOGAT	1969	1683 Puros	1835 Tinka		ZOO Nürnberg
M 2372	NOMADE	1969	1683 Puros	1692 Pupera		ZOO Nürnberg
<b>Wiesbaden. Landeshauptstadt Wiesbaden, Forst- und Landwirtschaftsamt</b>						
F 1521	HEIDRUN	1962	960 Herr	963b Heidi		ZOO München, Hellabrunn

1	2	3	4	5	6	7
M 1764	HELMBRECHT	1964	960 Herr	850 Heile	ZOO München, Hellabrunn	
F 1978	KLÄRE	1966	1764 Helmbrecht	1521 Heidrun	Wiesbaden	
F 2660	KLAUDINE	1971	1764 Helmbrecht	1521 Heidrun	Wiesbaden	
<b>GREAT BRITAIN</b>						
<b>Kincraig. Highland Wildlife Park Ltd.</b>						
M 2533	POMORIN	1970	1133 Podstoli	1867 Potrawa	Białowieża	
F 2535	POWINNA	1970	1450 Poleszuk	1206 Potęga	Białowieża	
<b>London, Regent's Park. The Zoological Society of London</b>						
M 972	PUSTASZEK	1955	761 Pumeks	760 Puzorka	Niepołomice	
<b>London, Regent's Park (Quarantine). Owner: Christopher Marler, Olney Flamingo Gardens and Tropical Bird ZOO</b>						
F 1885	AVDA	1965	1429 Stofil	1340 Avian	Avesta	
F 2411	AVOLLA	1969	1263 Avager	1539 Avissa	Avesta	
F 2415	AVMIKA	1969	1264 Avgott	1887 Avoda	Avesta	
<b>Manchester (Quarantine). Belle Vue Zoological Park. Owner: J.M. Knowles, Owslebury Marwell Zoological Park</b>						
F 2530	POLMIRA	1970	1133 Podstoli	1862 Powolna	Białowieża	
M 2532	POPLISZ	1970	980 Poranek	1204 Pliszka II	Białowieża	
<b>Norwich. The Norfolk Wildlife Park</b>						
M 2237	LOLIGO	1968	1228 Puchacz II	Bison bonasus	ZOO Whipsnade	
F 2238	LORNA	1968	1228 Puchacz II	Bison bonasus	ZOO Whipsnade	
<b>Whipsnade. Whipsnade Park. The Zoological Society of London</b>						
M 1228	PUCHACZ II	1959	949 Byedovj II	979 Purella	Pszczyna	
F 1289	PUROSA	1960	879 Stor-Per	795 Purtanka	Niepołomice	
F 1645	DUGA	1963	998 Hecht	1001 Herbe	ZOO Duisburg	
F 1646	DUBLETTE	1963	998 Hecht	664 Speiche	ZOO Duisburg	
F 1979	LOANITA	1966	1228 Puchacz II	1289 Purosa	ZOO London, Regent's Park	
M 2236	LOBSTER	1968	1228 Puchacz II	1289 Purosa	ZOO Whipsnade	
F 2239	LOLITA	1968	1228 Puchacz II	Bison bonasus	ZOO Whipsnade	
F 2378	LORRAINE	1969	1228 Puchacz II	Bison bonasus	ZOO Whipsnade	
F 2524	LOTTY	1970	1228 Puchacz II	Bison bonasus	ZOO Whipsnade	
F 2526	LOFTY	1970	1228 Puchacz II	Bison bonasus	ZOO Whipsnade	
F 2661	LOTUS	1971	1228 Puchacz II	1289 Purosa	ZOO Whipsnade	
M 2662	LOPPY	1971	1228 Puchacz II	1645 Duga	ZOO Whipsnade	
<b>Woburn. Woburn Deer Park</b>						
M 1520	HERZOG	1962	960 Herr	850 Heile	ZOO München, Hellabrunn	
<b>HUNGARY</b>						
<b>Budapest. Budapest Főváros Állat-és Novénykertje</b>						
M 1852	GYAUR	1965	1080 Pupil II	1016 Puszta	Gyarmatpuszta	
M 2527	BUDA	1970	1080 Pupil II	1024 Pulpa II	ZOO Budapest	
<b>Debrecen. Nagyerdei Kulturpark Debrecen</b>						
M 1436	GYARMAT	1961	1018 Puch	1016 Puszta	Gyarmatpuszta	
F 1438	BUBA	1961	821 Puzyk	1024 Pulpa II	ZOO Budapest	

1	2	3	4	5	6	7
<b>Pécs. Mecseki Kulturpark Pécs</b>						
M 1018	PUCH	1956	761 Pumeks	725 Puborka		Pszczyna
F 2241	DEBRŐ	1968	1436 Gyarmat	1438 Buba		ZOO Debrecen
<b>Veszprém. Kittenberger Kálmán Vadaspark</b>						
F 1668	GYÖNGYÖS	1963	1080 Pupil II	819 Pudlarka		Gyarmatpuszta
F 2242	VIRAG	1968	1437 Gyarmatpuszta	1668 Gyöngyös		ZOO Veszprém
<b>NETHERLANDS</b>						
<b>Amsterdam. Koninklijk Zoöologisch Genootschap „Natura Artis Magistra”</b>						
M 1065	ARMAND	1956	844 Artaban	683 Artophage		ZOO Amsterdam
F —	BISON BONASUS	1961	—	—		ZOO Amsterdam
F —	BISON BONASUS	1961	—	—		ZOO Amsterdam
F —	BISON BONASUS	1961	—	—		ZOO Amsterdam
F 1981	ARSA	1966	844 Artaban	1009 Argonne		ZOO Amsterdam
M 2105	ARNO	1967	1065 Armand	Bison bonasus		ZOO Amsterdam
M 2243	ARES	1968	1065 Armand	Bison bonasus		ZOO Amsterdam
F 2244	ARNITA	1968	1065 Armand	Bison bonasus		ZOO Amsterdam
F 2380	ARESTA	1969	1065 Armand	Bison bonasus		ZOO Amsterdam
M 2528	ARCHIBALD	1970	1065 Armand	Bison bonasus		ZOO Amsterdam
<b>Nijverdal. den Boer's Dierenhandel</b>						
M 2381	RHENALD	1969	1779 Liederjan	1653 Friulein		ZOO Rhenen
<b>Rotterdam. Stichting Koninklijke Rotterdamse Diergaarde „Blijdorp ZOO”</b>						
F 1008	ARIANA	1955	780 Aramis	845 Arda		ZOO Amsterdam
F 1221	PUSZCZYNA	1959	761 Pumeks	819 Pudlarka		Pszczyna
F 1344	BLIJMA	1960	769 Purjan	1008 Ariana		ZOO Rotterdam
M 2106	BLINKER	1967	769 Purjan	1221 Puszczyzna		ZOO Rotterdam
F 2529	BLANDA	1970	2106 Blinker	1221 Puszczyzna		ZOO Rotterdam
<b>NORWAY</b>						
<b>Opegård. Dyreparken ZOO, Fred Hallager Juul</b>						
M 1790	STOKKER	1964	901 Pulik	1185 Story		ZOO Stockholm
M 1791	STOR-SVEN	1964	901 Pulik	1112 Stolla		ZOO Stockholm
<b>POLAND</b>						
<b>Białowieża. Białowiecki Park Narodowy</b>						
M 980	PORANEK	1955	716 Poganin	524 Beste		Białowieża
F 1131	KANIA	1958	792 Karpacz	912 Kamionka		Białowieża
M 1133	PODSTOLI	1958	762 Polel	735 Pojata		Białowieża
F 1136	POCHMURNA	1958	902 Ponury	770 Popielica		Białowieża
F 1204	PLISZKA II	1959	789 Plamiec	912 Kamionka		Białowieża
F 1206	POTĘGA	1959	738 Podbipięta	770 Popielica		Białowieża
M 1450	POLESZUK	1962	792 Karpacz	831 Pozłota		Białowieża
F 1862	POWOLNA	1965	1282 Pogrom	1136 Pochmurna		Białowieża
F 1867	POTRAWA	1965	792 Karpacz	939 Polanka		Białowieża
F 1983	PODZWONNA	1966	980 Poranek	1131 Kania		Białowieża
F 1984	POCIĄGŁA	1966	980 Poranek	1204 Pliszka II		Białowieża
F 2112	POLARNA	1967	980 Poranek	939 Polanka		Białowieża



1	2	3	4	5	6	7
F 2114	PLEOLA	1967	792 Karpacz	1284 Plenna	Białowieża	
M 2247	PODBIAŁ	1968	980 Poranek	1131 Kania	Białowieża	
F 2248	POKRZYWA	1968	1450 Poleszuk	1136 Pochmurna	Białowieża	
M 2383	PODKOLAN	1969	1859 Potok	1983 Podzwonna	Białowieża	
F 2531	POŁONECZKA	1970	1450 Poleszuk	1983 Podzwonna	Białowieża	
M 2534	POKŁON	1970	980 Poranek	1131 Kania	Białowieża	
F 2536	POZA	1970	980 Poranek	1136 Pochmurna	Białowieża	
F 2664	POLIKA	1971	980 Poranek	1204 Pliszka II	Białowieża	
M 2665	POKNOWAN	1971	980 Poranek	1131 Kania	Białowieża	
M 2666	PONTUK	1971	1450 Poleszuk	2112 Polarna	Białowieża	
F 2667	POLLY	1971	1133 Podstoli	1862 Powolna	Białowieża	
F 2668	POKRASA	1971	1450 Poleszuk	1209 Potęga	Białowieża	
F 2670	POLLENA	1971	1450 Poleszuk	1983 Podzwonna	Białowieża	
M 2671	POPRAĐ	1971	980 Poranek	1136 Pochmurna	Białowieża	
F 2672	PONAGŁA	1971	2383 Podkolan	2248 Pokrzywa	Białowieża	
<b>Białystok. Zarząd Zieleni Miejskiej.</b>						
F 1143	PORĘCZNA	1958	902 Ponury	700 Poświęta	Białowieża	
M 1861	POKRÓJ	1965	980 Poranek	1131 Kania	Białowieża	
<b>Borki. Ośrodek Hodowli Żubrów</b>						
F 937	PUSZKA	1954	761 Pumeks	760 Puzorka	Niepołomice	
F 1460	PUNITKA	1962	825 Puszczan	935 Punita	Borki	
M 2130	PLACET	1967	1470 Pluton	1455 Planeta II	Pszczyna	
F 2249	POŁOKAINA	1968	980 Poranek	1863 Pola	Białowieża	
F 2251	POMINA	1968	980 Poranek	937 Polanka	Białowieża	
F 2254	POGODA	1968	1450 Poleszuk	1204 Pliszka II	Białowieża	
M 2673	POLIKARP	1971	1859 Potok	2249 Polokaina	PUSZCZA BORECKA	
M 2674	PULWER	1971	1859 Potok	1460 Punitka	PUSZCZA BORECKA	
<b>Gdańsk-Oliwa. Miejski Ogród Zoologiczny Wybrzeża</b>						
M 978	POLOT	1955	716 Poganin	859 Pobudka	Białowieża	
F 1023	ZOLA	1956	824 Plater	674 Poziomka	ZOO Warszawa	
F 1215	ZOLIWA	1959	978 Polot	1023 Zola	ZOO Gdańsk-Oliwa	
<b>Katowice. Śląski Ogród Zoologiczny</b>						
F 979	PURELLA	1955	761 Pumeks	723 Pułomka	Niepołomice	
M 1703	PUTORIUS	1964	1209 Purol	1021 Puskalka	Pszczyna	
<b>Kraków. Miejski Park i Ogród Zoologiczny</b>						
F 935	PUNITA	1954	761 Pumeks	724 Puszyńska	Niepołomice	
M 1376	PUCZ II	1961	879 Stor-Per	790 Puszczanka	Niepołomice	
M 2675	ZOKRAK	1971	1376 Pucz II	935 Punita	ZOO Kraków	
<b>Łódź. Miejski Ogród Zoologiczny</b>						
F 1565	PLECHA	1963	789 Plamiec	1204 Pliszka II	Białowieża	
M 2116	PUKOR	1967	1150 Puks	760 Puzorka	Borki	
<b>Niepołomice. Ośrodek Hodowli Żubrów</b>						
F 903	PUSTELNIA	1953	761 Pumeks	725 Puborka	Niepołomice	
F 1205	PUSTAŁKA	1959	879 Stor-Per	903 Pustelnia	Niepołomice	
F 1293	PUCERTA	1960	879 Stor-Per	1030 Puculka	Niepołomice	
F 1577	PUSTARKA	1963	879 Stor-Per	903 Pustelnia	Niepołomice	

1	2	3	4	5	6	7	
F 2257	PUCZAJKA	1968	1203	Punit	1285	Puza	PUSZCZA BORECKA
M 2263	PUSKALEK	1968	1209	Puroł	1021	Puskalka	Pszczyna
F 2391	PUCARKA	1969	1575	Pulwis	1293	Pucerta	Niepołomice
F 2393	PUSTELNIA	1969	1575	Pulwis	1205	Pustalka	Niepołomice
F 2538	PUCELA II	1970	1575	Pulwis	1293	Pucerta	Niepołomice
F 2539	PUSTROGA	1970	1575	Pulwis	1577	Pustarka	Niepołomice
M 2540	PUSTON	1970	1575	Pulwis	1205	Pustalka	Niepołomice
M 2676	PUSTOK	1971	1990	Pucar	1205	Pustalka	Niepołomice
<b>Poznań. Miejski Ogród Zoologiczny</b>							
F 1021	PUSKALKA	1956	761	Pumeks	723	Pułomka	Pszczyna
M 1210	PUŁOM	1959	761	Pumeks	723	Pułomka	Pszczyna
<b>Pszczyna. Ośrodek Hodowli Żubrów</b>							
F 1357	PLATYNA II	1961	789	Plamiec	912	Kamionka	Białowieża
F 1367	PLOTKA	1961	789	Plamiec	1131	Kania	Białowieża
F 1455	PLANETA II	1962	792	Karpacz	737	Plamka II	Białowieża
F 1469	PLAMA II	1962	789	Plamiec	1131	Kania	Białowieża
M 1470	PLUTON	1962	789	Plamiec	912	Kamionka	Białowieża
M 1561	PLATON II	1963	792	Karpacz	737	Plamka II	Białowieża
M 1987	POŁO	1966	1282	Pogrom	1136	Pochmurna	Białowieża
F 1994	PLACENTA	1966	1470	Pluton	1455	Planeta II	Pszczyna
F 1996	PLAMARA	1966	1470	Pluton	1356	Plaga	Pszczyna
M 1997	PUKAR II	1966	1209	Puroł	1021	Puskalka	Pszczyna
F 2127	PLIZA	1967	1561	Platon II	1469	Plama II	Pszczyna
F 2265	PLURA	1968	1561	Platon II	1565	Plecha	Pszczyna
M 2267	PLAMBOR	1968	1561	Platon II	1469	Plama II	Pszczyna
M 2382	POCHÓD	1969	1450	Poleszuk	1136	Pochmurna	Białowieża
F 2399	PŁOMBA	1969	1561	Platon II	1367	Płotka	Pszczyna
F 2542	PLUWIA	1970	1561	Platon II	1994	Placenta	Pszczyna
F 2544	PLOTKARA	1970	1561	Platon II	1367	Płotka	Pszczyna
M 2545	PLANTORIUS	1970	1470	Pluton	1455	Planeta II	Pszczyna
M 2546	PLECHTIUS	1970	1561	Platon II	1565	Plecha	Pszczyna
M 2547	PLAMARUS	1970	1561	Platon II	1469	Plama II	Pszczyna
F 2678	PLAŻA	1971	1561	Platon II	1357	Platyna II	Pszczyna
F 2679	PLUSKIEWKA	1971	1470	Pluton	1455	Planeta II	Pszczyna
F 2680	PLIZANKA	1971	1470	Pluton	2127	Pliza	Pszczyna
M 2682	PLATER II	1971	1561	Platon II	1469	Plama II	Pszczyna
<b>Smardzewice. Ośrodek Hodowli Żubrów</b>							
M 1213	PUMIAN	1959	761	Pumeks	748	Pumianka	Pszczyna
M 1355	PUSZYSTY	1961	825	Puszczan	724	Puszynka	Borki
M 1575	PULWIS	1963	949	Byedovj II	725	Puborka	Pszczyna
M 1989	PUNITER	1966	1150	Puks	935	Punita	PUSZCZA BORECKA
M 2126	PŁOKS	1967	1561	Platon II	1367	Płotka	Pszczyna
F 2250	PORZECZKA	1968	980	Poranek	1206	Potęga	Białowieża
F 2384	POŁONINA	1969	980	Poranek	1131	Kania	Białowieża
F 2386	POŁAWA	1969	1450	Poleszuk	1206	Potęga	Białowieża
F 2387	PODLASIANKA	1969	1133	Podstoli	1143	Poręczna	Białowieża
M 2397	PLANTOR	1969	1470	Pluton	1455	Planeta II	Pszczyna

1	2	3	4	5	6	7	
M 2683	POMARAT	1971	2383	Podkolan	2250	Porzeczka	Białowieża
Warszawa. Miejski Ogród Zoologiczny							
F 2684	ZOELA	1971	949	Byedovj II	1232	Puzonka	ZOO Warszawa
Wrocław. Miejski Ogród Zoologiczny							
F 1070	PUTNIA	1957	815	Putyfar	725	Puborka	Pszczyna
M 1382	ZOMBR	1961	761	Pumeks	748	Pumianka	ZOO Wrocław
F 2681	PUZIA	1971	1470	Pluton	1070	Putnia	Pszczyna
RUMANIA							
Brasov. Rezervația Poiana Brasovului							
F 1551	RODICA	1962	897	Podarek	823	Pulonka	Hațeg
F 2270	[RITA]	1968	1274	Romanul	1369	Pusława	Hațeg
M 2592	ROZVAN	1970	1274	Romanul	1551	Rodica	Hațeg
București. Grădina Zoologică București							
F 1882	ROMANA	1965	897	Podarek	1551	Rodica	Hațeg
M 1949	PRUT	1966	1302	Pustelnik II	1451	Pulena	ZOO Praha
F 1999	RODA	1966	897	Podarek	823	Pulonka	Hațeg
F 2550	ROSITA	1970	1949	Prut	1882	Romana	ZOO București
F 2686	ROLANA	1971	1949	Prut	1999	Roda	ZOO București
Hațeg. Parcul de Vinatoare Hațeg							
M 897	PODAREK	1953	738	Podbipięta	735	Pojata	Białowieża
M 1274	ROMANUL	1959	879	Stor-Per	823	Pulonka	Niepolomice
F 1369	PUSŁAWA	1961	949	Byedovj II	941	Puslonka	Pszczyna
F 2593	ROMICA	1970	1274	Romanul	1369	Pusława	Hațeg
Neamt. Rezervația Dragoș Vodă							
F 1797	ROXANA	1964	897	Podarek	823	Pulonka	Hațeg
M 2132	ROMUS	1967	1435	Rotezatul	1551	Rodica	Hațeg
F 2408	[RALUCA]	1969	897	Podarek	1797	Roxana	Hațeg
M 2594	RORAU	1970	1274	Romanul	1797	Roxana	Hațeg
Pitesti-Arges. Rezervația Trivale							
F 1381	PUMILA	1961	761	Pumeks	725	Puborka	Pszczyna
M 1435	ROTEZATUL	1961	897	Podarek	823	Pulonka	Hațeg
F 2406	ROBAIA	1969	1435	Rotezatul	1381	Pumila	Pitesti-Arges
F 2595	ROTUNDA	1970	1435	Rotezatul	1381	Pumila	Pitesti-Arges
F 2687	RODNA	1971	1435	Rotezatul	1381	Pumila	Pitesti-Arges
Ploiești.							
M 2000	RODU	1966	1274	Romanul	1369	Pusława	Hațeg
SPAIN							
Barcelona. Parque Zoológico de Barcelona							
F 1428	STOLITTA	1961	901	Pulik	1112	Stolla	ZOO Stockholm
F 1654	ARDONNA	1963	780	Aramis	1009	Argonne	ZOO Amsterdam
F 1883	ESTEL	1965	840	Stor-Jan	1428	Stolitta	ZOO Barcelona
M 2002	ESAUC	1966	840	Stor-Jan	1428	Stolitta	ZOO Barcelona
M 2135	ESCLAT	1967	840	Stor-Jan	1428	Stolitta	ZOO Barcelona

1	2	3	4	5	6	7
M 2272	ESPOL	1968	1343 Blijtos	1654 Ardonna	ZOO Barcelona	
M 2551	ESPIL	1970	2002 Esauc	1428 Stoliitta	ZOO Barcelona	
M 2688	ESCAMOT	1971	2002 Esauc	1428 Stoliitta	ZOO Barcelona	
M 2689	ESTORNELL	1971	2002 Esauc	1883 Estel	ZOO Barcelona	
F 2690	ESTANYOL	1971	2002 Esauc	1654 Ardonna	ZOO Barcelona	
<b>Madrid, Parque Zoologico del Retiro</b>						
M 1991	PUTAL	1966	946 Purtan	1205 Pustaalka	Niepolomice	
F 1993	PULWA	1966	1209 Purol	1070 Putnia	Pszczyna	
F 2691	MANOLA	1971	1991 Putal	1993 Pulwa	ZOO Madrid	
<b>SWEDEN</b>						
<b>Avesta, Avesta Jernverks Aktiebolag</b>						
F 929	AVINETTE	1953	652 Pucul	752 Avena	Avesta	
F 1188	AVRITA	1958	552 Store	929 Avinette	Avesta	
F 1340	AVIAN	1960	684 Avon	1005 Avinga	Avesta	
F 1421	AVORINA	1961	652 Pucul	752 Avena	Avesta	
M 1429	STOFIL	1961	901 Pulik	1185 Story	ZOO Stockholm	
F 1539	AVISSA	1962	652 Pucul	805 Avilla	Avesta	
M 1875	PUDAM	1965	946 Purtan	790 Puszczanka	Niepolomice	
M 1886	AVADER	1965	1113 Avin	1188 Avrita	Avesta	
F 2006	AVELA	1966	1429 Stofil	1539 Avissa	Avesta	
F 2137	AVOGA	1967	1429 Stofil	1421 Avorina	Avesta	
M 2139	AVESTA	1967	1429 Stofil	1340 Avian	Avesta	
F 2140	AVERTINA	1967	1113 Avin	1188 Avrita	Avesta	
M 2273	AVENY	1968	1264 Avgott	1188 Avrita	Avesta	
F 2410	AVMAJA	1969	1662 Avoler	1421 Avorina	Avesta	
M 2416	AVEN	1969	1113 Avin	1885 Avda	Avesta	
F 2417	AVBINA	1969	1429 Stofil	1340 Avian	Avesta	
F 2554	AVOLA	1970	1662 Avoler	1421 Avorina	Avesta	
F 2692	AVLA	1971	1661 Aviko	1188 Avrita	Avesta	
M 2693	AVUS	1971	1661 Aviko	2006 Avela	Avesta	
F 2695	AVI	1971	1875 Pudam	1539 Avissa	Avesta	
M 2697	AVANCE	1971	1875 Pudam	1421 Avorina	Avesta	
<b>Eskilstuna, Parken i Eskilstuna AB</b>						
M 2418	ÖST	1969	1266 Avegro	1785 Avaga	Avesta	
M 2419	ÖSTEN	1969	1262 Avoler	1890 Avega	Avesta	
<b>Frösön-Östersund, Försö Djurpark</b>						
M 1541	STORM	1962	901 Pulik	1112 Stolla	ZOO Stockholm	
F 1785	AVAGA	1964	1264 Avgott	1005 Avinga	Avesta	
F 1890	AVEGA	1965	1263 Avager	881 Avippa	Avesta	
M 2736	ÖSTMANN	1971	1541 Storm	1785 Avaga	ZOO Försön-Östersund	
M 2737	ÖSTFINN	1971	1541 Storm	1890 Avega	ZOO Försön-Östersund	
<b>Höör, Stiftelsen Skånes Djurpark</b>						
F 1542	STORINA	1962	901 Pulik	1185 Story	ZOO Stockholm	
F 1666	KOMICA	1963	1149 Puszek II	697 Puszczyslawa	ZOO Copenhagen	
M 2696	AVEC	1971	1429 Stofil	2140 Avertina	Avesta	
M 2698	SKAL	1971	1336 Stor-Olle	1542 Storina	ZOO Höör	

1	2	3	4	5	6	7
<b>Kolmården. Kolmårdens Djurpark</b>						
M 1951 KORNELIUS	1966	1149 Puszek II	1430 Kopeiva		ZOO Copenhagen	
F 2078 KOMTESSE	1967	1149 Puszek II	1142 Punorka		ZOO Copenhagen	
F 2079 KORVET	1967	1149 Puszek II	1430 Kopeiva		ZOO Copenhagen	
F 2699 KNOTA	1971	1951 Kornelius	2078 Komtesse		ZOO Kolmården	
<b>Molstaber. Molstabergs Viltpark, Jan Åkerman</b>						
M 2420 SKAG	1969	1336 Stor-Olle	1542 Storina		ZOO Höör	
M 2555 SKAJ	1970	1336 Stor-Olle	1666 Komica		ZOO Höör	
<b>Stockholm. Nordiska Museet, Stiftelsen Skansen</b>						
F 1112 STOLLA	1957	636 Stoas	660 Storma		ZOO Stockholm	
M 1893 STOR-ULF	1965	901 Pulik	1112 Stolla		ZOO Stockholm	
F 2413 AVLENA	1969	1661 Aviko	1188 Avrita		Avesta	
F 2700 STOMPAN	1971	1893 Stor-Ulf	1112 Stolla		ZOO Stockholm	
<b>SWITZERLAND</b>						
<b>Basel. Zoologischer Garten Basel</b>						
F 1067 KOPITA	1956	637 Stonnas	697 Puszczysława		ZOO Copenhagen	
M 1641 HERWARD	1963	960 Herr	1329 Herzchen		ZOO München, Hellabrunn	
F 1800 BASILEA	1964	757 Henner	1067 Kopita		ZOO Basel	
F 2423 BASE	1969	1641 Herward	1800 Basilea		ZOO Basel	
<b>Bern. Städtischer Tierpark Dählhölzli</b>						
F 911 PUŻNIANKA	1953	542 Puzon	673 Puszcza		Niepołomice	
M 1801 URS	1964	932 Blijdor	911 Pużnianka		ZOO Bern	
F 2083 PALLAS	1967	1667 Parnasse	1533 Blijend		ZOO Paris	
F 2146 BABETTE	1967	1641 Herward	1067 Kopita		ZOO Basel	
M 2701 URIAN	1971	1801 Urs	911 Pużnianka		ZOO Bern	
F 2702 URSULA	1971	1801 Urs	2146 Babette		ZOO Bern	
F 2703 URSINA	1971	1801 Urs	2083 Pallas		ZOO Bern	
<b>Langnau/Zür'ch. Wildpark Langenberg, W.E. Schilling</b>						
M 2221 RUM	1968	1256 Durchlaucht	1775 Tixi		ZOO Hannover, L. Ruhe	
M 2278 BARITON	1968	1641 Herward	1067 Kopita		ZOO Basel	
F 2556 BAMBI	1970	1641 Herward	1800 Basilea		ZOO Basel	
F 2557 BAGATELLE	1970	1641 Herward	1067 Kopita		ZOO Basel	
<b>UNITED STATES OF AMERICA</b>						
<b>Catskill. Catskill Game Farm, Inc.</b>						
M 1105 HENRY	1957	687 Span	591 Helma		ZOO München, Hellabrunn	
F 1195 NAMI	1958	959 Herold	922 Hera		ZOO Washington	
M 2282 NERO	1968	1116 Aristo	1805 Nerita		ZOO New York, Bronx	
<b>Chicago. Chicago Zoological Park</b>						
M 1010 KOLUMBUS	1955	637 Stonnas	697 Puszczysława		ZOO Copenhagen	
F 1011 KOLOMBINE	1955	637 Stonnas	846 Korina		ZOO Copenhagen	
F 1119 KOPPELIA	1957	637 Stonnas	697 Puszczysława		ZOO Copenhagen	
F 1671 BREEZE	1963	1010 Kolumbus	1119 Koppelia		ZOO Chicago	
F 1672 BRIDE	1963	1010 Kolumbus	1011 Kolombine		ZOO Chicago	
M 2149 BRUT	1967	1010 Kolumbus	1671 Breeze		ZOO Chicago	
M 2426 BRIMSTONE	1969	1010 Kolumbus	1671 Breeze		ZOO Chicago	

1	2	3	4	5	6	7
M 2427	BRUCE	1969	1010 Kolumbus	1011 Kolombine	ZOO Chicago	
F 2560	BRONWYN	1970	1010 Kolumbus	1119 Koppelia	ZOO Chicago	
M 2561	BRONTE	1970	1010 Kolumbus	1671 Breeze	ZOO Chicago	
M 2738	BRADFORD	1971	1010 Kolumbus	1011 Kolombine	ZOO Chicago	
M 2740	BRIDGES	1971	1010 Kolumbus	1119 Koppelia	ZOO Chicago	
<b>Detroit. Detroit Zoological Park</b>						
M 1898	PHILIP	1965	958 Spritzer	995 Spur	ZOO Philadelphia	
F 2151	PHILOMENA	1967	958 Spritzer	995 Spur	ZOO Philadelphia	
<b>New York, Bro x. Bronx Park</b>						
M 1116	ARISTO	1957	844 Artaban	726 Arabella	ZOO Amsterdam	
F 1117	ARDETTA	1957	780 Aramis	845 Arda	ZOO Amsterdam	
F 1673	NERISSA	1963	1116 Aristo	1117 Ardetta	ZOO New York, Bronx	
F 1805	NERITA	1964	1116 Aristo	1117 Ardetta	ZOO New York, Bronx	
M 2428	NEMESIS	1969	1116 Aristo	1117 Ardetta	ZOO New York, Bronx	
M 2563	NESTOR	1970	1116 Aristo	1117 Ardetta	ZOO New York, Bronx	
F 2704	NECTAR	1971	1116 Aristo	1673 Nerissa	ZOO New York, Bronx	
F 2705	NELLIE	1971	1116 Aristo	1805 Nerita	ZOO New York, Bronx	
<b>Philadelphia. Philadelphia Zoological Garden</b>						
M 958	SPRITZER	1954	750 Springinsfeld	803 Spruchkammer	Springe	
F 995	SPUR	1955	750 Springinsfeld	661 Späth	Springe	
<b>San Diego. San Diego Zoological Garden</b>						
F 1804	PHYLLIS	1964	958 Spritzer	995 Spur	ZOO Philadelphia	
F 1982	BLOEMPJE	1966	769 Purjan	1008 Ariana	ZOO Rotterdam	
M 2425	BRONSON	1969	1010 Kolumbus	1119 Koppelia	ZOO Chicago	
F 2564	SELMA	1970	1179 Helios	1982 Bloempje	ZOO San Diego	
<b>Toledo. Warren J. Ferris</b>						
M 2482	ASTON	1970	1896 Bric	2012 Brenda	ZOO Winnipeg	

## UNION OF SOVIET SOCIALIST REPUBLICS

**Belovežskaja Pušča. Gosudarstvennoe zapovedno-ohotnič'e hozjajstvo „Belovežskaja Pušča“**

F 834	BYERIÉZKA	1951	675 Pustosz	624 Purpura	Belovežskaja Pušča
M 1158	BYENEFIS	1958	860 Puchatek	988 Byezumka	Belovežskaja Pušča
M 1244	MOSKVIČ	1959	764 Pobug	954 Moskvička	Prioksko-Terrasnyj zapovednik

**Berezinskij zapovednik.**

M 2446	MOUSON	1969	1092 Motylěk	1046 Moskovka	Prioksko-Terrasnyj zapovednik
M 2455	MORŽ	1969	913 Barhat	1634 Možževělovka	Prioksko-Terrasnyj zapovednik

**Naujamestis ohothozjajstvo.**

M 2170	MOREHOD	1967	1092 Motylěk	1307 Morjanka	Prioksko-Terrasnyj zapovednik
M 2171	MOTOK	1967	1092 Motylěk	1390 Motorka	Prioksko-Terrasnyj zapovednik
F 2172	MODA	1967	913 Barhat	1322 Motovka	Prioksko-Terrasnyj zapovednik

1	2	3	4	5	6	7
F	2297	MOČKA II	1968	913 Barhat	1512 Moldova	Prioksko-Terrasnyj zapovednik
F	2299	MOT'KA	1968	1092 Motylėk	1390 Motorka	Prioksko-Terrasnyj zapovednik
F	2302	MOŠNA	1968	1092 Motylėk	877 Moška	Prioksko-Terrasnyj zapovednik
F	2303	MOHNATKA II	1968	1092 Motylėk	1634 Možževėlovka	Prioksko-Terrasnyj zapovednik
F	2447	MORTIRA	1969	913 Barhat	1094 Možajka	Prioksko-Terrasnyj zapovednik
M	2706	LJUBINAS	1971	2171 Motok	2172 Mođa	Naujamestis ohothozjajstvo
F	2707	LJUTUTE	1971	2171 Motok	2302 Mošana	Naujamestis ohothozjajstvo
F	2708	LJUGNE	1971	2171 Motok	2299 Mot'ka	Naujamestis ohothozjajstvo
Okskij zapovednik.						
M	1043	MUROMEC	1956	872 Byeg	801 Muravka	Prioksko-Terrasnyj zapovednik
F	1169	MUZEJANKA	1958	676 Pusław	871 Murzilka	Prioksko-Terrasnyj zapovednik
F	1234	MUHA	1959	676 Pusław	696 Pustuleczka	Prioksko-Terrasnyj zapovednik
F	1306	MURAVLJANKA	1960	1092 Motylėk	1089 Muraška	Prioksko-Terrasnyj zapovednik
F	1309	MURZINKA	1960	872 Byeg	871 Murzilka	Prioksko-Terrasnyj zapovednik
F	1310	MURMANKA	1960	676 Pusław	951 Murka	Prioksko-Terrasnyj zapovednik
F	1316	MUŠA	1960	872 Byeg	952 Muška	Prioksko-Terrasnyj zapovednik
F	1400	MEŠČERA	1961	1092 Motylėk	1169 Muzejanka	Okskij zapovednik
F	1504	MEDUZA	1962	1241 Murmansk	1242 Muzgarka	Okskij zapovednik
F	1604	MEDJANKA	1963	1043 Muromec	1169 Muzejanka	Okskij zapovednik
F	1614	METEL'	1963	1241 Murmansk	1236 Muholovka	Okskij zapovednik
F	1621	MEČTA	1963	1241 Murmansk	1316 Muša	Okskij zapovednik
F	1622	MEDNAJA	1963	1043 Muromec	1310 Murmanka	Okskij zapovednik
M	1624	METEOR	1963	1043 Muromec	1306 Muravljanka	Okskij zapovednik
M	2021	BYELKIN	1966	1170 Byel'j	1099 Byelka	Belovežskaja Pušča
F	2025	MEL'FA	1966	1043 Muromec	1400 Meščera	Okskij zapovednik
F	2032	MEDIRA	1966	1241 Murmansk	1309 Murzinka	Okskij zapovednik
F	2285	MEGERA	1968	1241 Murmansk	1236 Muholovka	Okskij zapovednik
F	2434	METKAJA	1969	1241 Murmansk	1309 Murzinka	Okskij zapovednik
M	2575	MEL'ET	1970	2021 Byelkin	1622 Mednaja	Okskij zapovednik
F	2577	MEL'TA	1970	2021 Byelkin	2025 Mel'fa	Okskij zapovednik
F	2578	MET'ELOČKA	1970	2021 Byelkin	1614 Metel'	Okskij zapovednik
M	2709	MERCATEL'	1971	1624 Meteor	1604 Medjanka	Okskij zapovednik
M	2710	MERTIJ	1971	1043 Muromec	1234 Muha	Okskij zapovednik
F	2712	MED'	1971	1624 Meteor	1309 Murzinka	Okskij zapovednik
M	2713	MEMENT	1971	1043 Muromec	1400 Meščera	Okskij zapovednik

1	2	3	4	5	6	7	
F 2714	MEŠČERKA	1971	1043	Muromec	1169	Muzejanka	Okskij zapovednik
M 2716	MEDOR	1971	1624	Meteor	1316	Muša	Okskij zapovednik
F 2717	MERULA	1971	2021	Byelkin	1621	Mečta	Okskij zapovednik
F 2719	MEL'BA	1971	2021	Byelkin	2025	Mel'fa	Okskij zapovednik
M 2720	MEDVAR	1971	2021	Byelkin	1622	Mednaja	Okskij zapovednik
F 2721	MEZEN'	1971	2161	Mel'nik	2285	Megera	Okskij zapovednik
<b>Prioksko-Terrasnyj zapovednik.</b>							
F 788	POMSTA	1950	229	Plisch	520	Polana	Białowieża
F 801	MURAVKA	1950	676	Pusław	696	Pustuleczka	Prioksko-Terrasnyj zapovednik
F 871	MURZILKA	1952	676	Pusław	696	Pustuleczka	Prioksko-Terrasnyj zapovednik
F 877	MOŠKA	1952	679	Pleciuch II	715	Požoga	Prioksko-Terrasnyj zapovednik
F 951	MURKA	1954	679	Pleciuch II	801	Muravka	Prioksko-Terrasnyj zapovednik
F 952	MUŠKA	1954	676	Pusław	696	Pustuleczka	Prioksko-Terrasnyj zapovednik
F 954	MOSKVIČKA	1954	679	Pleciuch II	715	Požoga	Prioksko-Terrasnyj zapovednik
F 1042	MUFTA	1956	872	Byeg	696	Pustuleczka	Prioksko-Terrasnyj zapovednik
F 1046	MOSKOVKA	1956	679	Pleciuch II	788	Pomsta	Prioksko-Terrasnyj zapovednik
F 1089	MURAŠKA	1957	872	Byeg	801	Muravka	Prioksko-Terrasnyj zapovednik
M 1092	MOTYLĚK	1957	764	Pobug	788	Pomsta	Prioksko-Terrasnyj zapovednik
F 1094	MOŽAJKA	1957	764	Pobug	715	Požoga	Prioksko-Terrasnyj zapovednik
M 1170	BYELYJ	1958	860	Puchatek	837	Byeločka	Belovežskaja Pušča
F 1317	MUTOVKA	1960	676	Pusław	1042	Mufta	Prioksko-Terrasnyj zapovednik
F 1322	MOTOVKA	1960	894	Pokój	1046	Moskovka	Prioksko-Terrasnyj zapovednik
F 1325	MOSTA	1960	894	Pokój	788	Pomsta	Prioksko-Terrasnyj zapovednik
F 1389	MUSKVA	1961	872	Byeg	696	Pustuleczka	Prioksko-Terrasnyj zapovednik
F 1390	MOTORKA	1961	894	Pokój	877	Moška	Prioksko-Terrasnyj zapovednik
F 1512	MOLDOVA	1962	1092	MotylĚk	838	Molnija	Prioksko-Terrasnyj zapovednik
M 1608	MUŠIR	1963	872	Byeg	952	Muška	Prioksko-Terrasnyj zapovednik
F 1634	MOŽŽEVELOV- KA	1963	1092	MotylĚk	1094	Možajka	Prioksko-Terrasnyj zapovednik



1	2	3	4	5	6	7	
M 1733	MUŠKATEL'	1964	972	Byeg	952	Muška	Prioksko-Terrasnyj zapovednik
F 1741	MURAVA	1964	872	Byeg	801	Muravka	Prioksko-Terrasnyj zapovednik
M 2107	BLIKSEM	1967	769	Purjan	1008	Ariana	ZOO Rotterdam
F 2108	BLIJA	1967	769	Purjan	1344	Blijma	ZOO Rotterdam
M 2178	MONTEJ	1967	913	Barhat	1325	Mosta	Prioksko-Terrasnyj zapovednik
F 2298	MOLODKA	1968	913	Barhat	1046	Moskovka	Prioksko-Terrasnyj zapovednik
M 2305	MOSKAL'	1968	913	Barhat	1322	Motovka	Prioksko-Terrasnyj zapovednik
M 2448	MOMENT	1969	913	Barhat	1322	Motovka	Prioksko-Terrasnyj zapovednik
F 2580	MOLOMA	1970	1092	Motylěk	1512	Moldova	Prioksko-Terrasnyj zapovednik
F 2581	MONSTA	1970	1092	Motylěk	1390	Motorka	Prioksko-Terrasnyj zapovednik
F 2582	MONISTA	1970	1092	Motylěk	877	Moška	Prioksko-Terrasnyj zapovednik
F 2583	MONNA	1970	913	Barhat	1046	Moskovka	Prioksko-Terrasnyj zapovednik
M 2585	MUZKOL	1970	1608	Mušir	1741	Murava	Prioksko-Terrasnyj zapovednik
F 2586	MURATOVKA	1970	1608	Mušir	951	Murka	Prioksko-Terrasnyj zapovednik
F 2587	MUZTAU	1970	1733	Muškatel'	1317	Mutovka	Prioksko-Terrasnyj zapovednik
F 2588	MUNGA	1970	1608	Mušir	1389	Muskva	Prioksko-Terrasnyj zapovednik
F 2589	MUŠMULA	1970	1733	Muškatel'	952	Muška	Prioksko-Terrasnyj zapovednik
M 2722	MUŠ	1971	1733	Muškatel'	952	Muška	Prioksko-Terrasnyj zapovednik
F 2723	MOTYŽKA	1971	1092	Motylěk	1390	Motorka	Prioksko-Terrasnyj zapovednik
F 2724	MURNA	1971	1608	Mušir	951	Murka	Prioksko-Terrasnyj zapovednik
M 2725	MONACIT	1971	1092	Motylěk	877	Moška	Prioksko-Terrasnyj zapovednik
F 2726	MUL'DA	1971	1608	Mušir	1741	Murava	Prioksko-Terrasnyj zapovednik
M 2727	MUTAR	1971	1608	Mušir	1389	Muskva	Prioksko-Terrasnyj zapovednik
M 2728	MURGAŠ	1971	1733	Muškatel'	1317	Mutovka	Prioksko-Terrasnyj zapovednik
M 2729	MORAN	1971	1092	Motylěk	1512	Moldova	Prioksko-Terrasnyj zapovednik

1	2	3	4	5	6	7
M 2730	MURGUL	1971	1608 Mušir	1089 Muraška	Prioksko-Terrasnyj zapovednik	
F 2731	MORELIJA	1971	2178 Montež	1046 Moskovka	Prioksko-Terrasnyj zapovednik	
F 2732	MOSTOVKA	1971	2178 Montež	1325 Mosta	Prioksko-Terrasnyj zapovednik	
F 2733	MUROMA	1971	1733 Muškateľ	2108 Blija	Prioksko-Terrasnyj zapovednik	
Teberdinskij zapovednik.						
F 2174	MUS'KA	1967	872 Byeg	1317 Mutovka	Prioksko-Terrasnyj zapovednik	
M 2180	MULAT	1967	1608 Mušir	1089 Muraška	Prioksko-Terrasnyj zapovednik	
Alma-Ata. Zoopark						
M —	BISON BONASUS	1962	—	—	Belovežskaja Pušča	
M —	BISON BONASUS	1962	—	—	Belovežskaja Pušča	
Askanija Nova. Zoopark						
M 1919	MURREJ	1965	1402 Moršansk	951 Murka	Prioksko-Terrasnyj zapovednik	
Grodno. Zoopark						
M 917	MOSKIT	1953	679 Pleciuch II	715 Požoga	Prioksko-Terrasnyj zapovednik	
Har'kov. Zoopark						
M 2173	MONTĚR	1967	913 Barhat	1046 Moskovka	Prioksko-Terrasnyj zapovednik	
Kaunas. Zoopark						
M 894	POKÓJ	1953	738 Podbipięta	770 Popielica	Bialowieža	
Kiev. Zoopark						
M 1620	MUFLON	1963	676 Pusław	1042 Mufta	Prioksko-Terrasnyj zapovednik	
F 2158	METEL'KA	1967	1043 Muromec	1236 Muholovka	Okskij zapovednik	
M 2164	MEH	1967	1624 Meteor	1614 Metel'	Okskij zapovednik	
Leningrad. Zoopark						
M 1093	MURZA	1957	872 Byeg	871 Murzilka	Prioksko-Terrasnyj zapovednik	
Moskva, Goscirc.						
M —	BISON BONASUS	1962	—	—	Belovežskaja Pušča	
M —	BISON BONASUS	1962	—	—	Belovežskaja Pušča	
Moskva, ZOO. Zoopark						
M 1160	MUŠKET	1958	872 Byeg	952 Muška	Prioksko-Terrasnyj zapovednik	
Odessa. Zoopark						
M 2292	MELEN	1968	1043 Muromec	1169 Muzejanka	Okskij zapovednik	
Riga. Zoopark						
M 798	MOSKVITIANIN	1950	679 Pleciuch II	547 Plesse	Prioksko-Terrasnyj zapovednik	

1	2	3	4	5	6	7
M	—	BISON BONASUS	1962	—	—	Beloveżskaja Pušča
M	—	BISON BONASUS	1962	—	—	Beloveżskaja Pušča
<b>Rostov na Donu. Zoopark</b>						
M	1760	MUSTEL	1964	872	Byeg	696 Pustuleczka
M	2293	MELAMIN	1968	1043	Muromec	1234 Muha
<b>Tallin. Zoopark</b>						
M	1305	MUSTAG	1960	872	Byeg	696 Pustuleczka
						Prioksko-Terrasnyj zapovednik
						Okskij zapovednik
						Prioksko-Terrasnyj zapovednik

## Alfabetyczny spis hodowli

### Index of owners

- Aalborg ZOO V, VII, 97, 98, 100, 102  
 Alfeld 102, 104  
 Alma-Ata ZOO 82, **126**  
 Amherstburg V, VII, 86  
 Amlshagen V, VII, 97, 98  
 Amsterdam ZOO 81, **88, 116**  
 Antwerpen ZOO 79, **87, 92, 99, 105**  
**Argentina** 79, **105**  
 Arges ZOO patrz — see: Pitesti-Arges  
 ARHYZSKIJ UČASTOK TEBERDINSKOGO  
 ZAPOVEDNIKA 83  
 Askanija Nova ZOO 82, **126**  
 ASSINSKIJ ZAKAZNIK 83, 98, 99, 100, 103, 104  
**Austria** 79, **105**  
 Avesta 82, *89, 95, 98, 99, 103, 120*
- Barcelona ZOO 82, *89, 94, 103, 119*  
 Basel ZOO 82, *89, 98, 121*  
 Bayerischer Wald 80, 98, 100, 102, **110**  
**Belgium** 79, **105**  
 Belovežskaja Pušča 82, **122**  
 BELOVEŽSKAJA PUŠČA 83, 84  
 Berezinskij zapovednik 82, *89, 90, 103, 122*  
 Berlin, Tierpark ZOO 80, 92, 93, 100, 102, **109**  
**Berlin West** 79, **106**  
 Berlin West ZOO 79, 87, 92, **106**  
 Bern ZOO 82, *89, 95, 121*  
 Białowieża 81, 85, *89, 94, 97, 102, 116*  
 Białowieża, Zakład Badania Ssaków PAN (Mam-  
 mals Research Institute Pol. Acad. Sci.) 85  
 Białystok ZOO 81, 99, **117**  
 BIESZCZADY 82, 97, 98, 101  
 Blackstone 82, 100  
 Bojnice ZOO 97  
 Boppard 80, 100, **110**  
 Borki 81, *89, 94, 97, 98, 99, 100, 101, 117*  
 Brasov 82, *91, 98, 101, 119*  
 Bremen 80, 102, 103, 104, **110**  
 București ZOO 82, *89, 94, 119*  
 Budapest ZOO, 81, **88, 93, 115**  
 Buenos Aires V, VII, 98
- BUKOVINSKOE OHOTHOZJAJSTVO 83, 98  
 99, 100, 101, 103, 104  
**Bulgaria** 79, **106**
- Canada** 79, **106**  
 Catskill 82, 101, **121**  
 CEJSKIJ OHOTNIČIJ ZAKAZNIK 83  
 Chicago ZOO 82, *89, 96, 121*  
 Copenhagen ZOO 79, 84, *87, 92, 108*  
 Cottbus ZOO 80, 99, **109**  
**Cuba** 79, **107**  
 CUMAN'SKOE OHOTHOZJAJSTVO 83  
 Czechoslovakia 79, **107**
- Damerower Werder 80, *87, 88, 109*  
 Debrecen ZOO 81, **115**  
**Denmark** 79, **108**  
 Detroit ZOO 82, **122**  
 Dormagen 80, *93, 110*  
 Dortmund ZOO 80, *88, 110*  
 Duisburg ZOO 80, *88, 93, 110*
- Eberswalde ZOO patrz — see: Eberswalde-Finow  
 ZOO  
 Eberswalde-Finow ZOO 80, **109**  
 Edmonton ZOO 79, *96, 106*  
 Eskilstuna ZOO 82, 103, **120**  
 Eulbach 80, *93, 97, 111*
- Farchau 80, *93, 111*  
 Ferndale V, VII, 86, 101  
**Finland** 79, **108**  
**France** 79, **108**  
 Frankfurt am Main ZOO 80, **111**  
 Fritzlar 80, 98, 104, **111**  
 Frösön-Östersund ZOO 82, *96, 120*
- Gdańsk-Oliwa ZOO 81, **117**  
 Gelsenkirchen ZOO 80, *93, 111*  
**German Democratic Republic** 80, **109**  
**German Federal Republic** 80, **110**  
 Görlitz ZOO 80, *88, 109*

Kursywa oznacza strony w tabeli: *Urzędowy rejestr żubrów czystej krwi.*

Druk półgruby oznacza strony w tabeli: *Spis wszystkich żyjących żubrów.*

Italic indicates pages in table: *Official register of pure-bred European bison.*

Figures in bold type indicate pages in table: *List of all living European bison.*

- Great Britain** 81, **115**  
**Grodno ZOO** 82, **126**  
**Habana ZOO** 79, **107**  
**Halle/Saale ZOO** 80, **88**, **109**  
**Hamburg, G. Mühling** 104  
**Hamburg, Weyer & Co.** 99, 100  
**Hannover, L. Ruhe ZOO** 80, **86**, **88**, **93**, **111**  
**Han-sur-Lesse** 79, 102, **106**  
**Hardehausen** 80, **88**, **93**, **97**, **98**, **99**, **100**, **111**  
**Har'kov ZOO** 82, **126**  
**Hařeg** 82, **85**, **86**, **91**, **97**, **119**  
**Heidelberg ZOO** 80, **111**  
**Helsinki ZOO** 79, **87**, **92**, **97**, **98**, **104**, **108**  
**Hirschfeld ZOO** 80, 102, **109**  
**Hluboká n. Vlt. ZOO** 79, **107**  
**Hohenhausen/Lippe** 80, **99**, 102, **111**  
**Höör ZOO** 82, **89**, **95**, **98**, **104**, **120**  
**HOPĚRSKIJ ZAPOVEDNIK V, VII, 101, 103**  
**Hungary** 81, **115**  
**Innsbruck ZOO** 79, **87**, **98**, **103**, **105**  
**ISMAJLINSKIJ ZAKAZNIK** 83, **84**  
**Jerez de la Frontera ZOO** 84, **97**  
**Kaiserlautern** 80, **100**, 102, **112**  
**Karadjordjevo V, VII, 97, 98, 99**  
**Karlsruhe ZOO** 80, **88**, **101**, **112**  
**Kastrup** 79, 102, **108**  
**Katowice ZOO** 81, **97**, **99**, **117**  
**Kaunas ZOO** 82, **126**  
**Kiel** 80, **100**, 102, **112**  
**Kiev ZOO** 82, **126**  
**Kincraig** 81, **115**  
**KLEVAN'SKOE OHOHOZJAJSTVO** 83  
**Kolmården ZOO** 82, **88**, **95**, **121**  
**Kommern** 80, **97**, **99**  
**Köln ZOO** 80, **97**, **98**, **99**, **103**, **112**  
**Kraków ZOO** 81, **94**, **98**, **102**, **117**  
**Krechting** 80, **98**, **99**, **100**, **101**, **112**  
**Lago Hermoso** 79, **87**, **92**, **105**  
**Langnau/Zürich** 82, **100**, **104**, **121**  
**La Reid** 79, **104**, **106**  
**Leipzig ZOO** 80, **88**, **93**, **104**, **109**  
**Leningrad ZOO** 83, **126**  
**Lešná ZOO** 79, **87**, **92**, **107**  
**Liberec ZOO** 79, **87**, **97**  
**London, Regent's Park ZOO** 81, **99**, **115**  
**London, Regent's Park (Quarantine)** 81, **103**, **115**  
**Löffingen** 80, **101**, **112**  
**Lünebach/Eifel** 80, **100**, **112**  
**Lützen ZOO** 80, **110**  
**Łódź ZOO** 81, **98**, **100**, **117**  
**Madrid ZOO** 82, **95**, **120**  
**Manchester ZOO (Quarantine)** 81, **104**, **115**  
**Mautern** 79, 102, **103**, **105**  
**Mettmann** 80, **100**, **112**  
**Montpellier ZOO** 79, **100**, **108**  
**Molstaber** 82, **99**, **100**, **103**, **104**, **121**  
**Moskva, Goscirk** 83, **126**  
**Moskva ZOO** 83, **126**  
**Moskva, Zooob edinenie** 101  
**Mouzon** 79, **97**, **99**, **108**  
**Mölnbo patrz — see: Molstaber**  
**München, Hellabrunn ZOO** 80, **88**, **93**, **97**, **99**, **104**, **112**  
**Münster ZOO** 80, **88**, **93**, **112**  
**Naujamestis ohothozjajstvo** 82, **95**, **100**, **101**, **103**, **122**  
**Neamt** 82, **85**, **86**, **91**, **119**  
**Netherlands** 81, **116**  
**Neumünster ZOO** 80, **88**, **93**, **113**  
**Neustadt/Donau** 80, **88**, **97**, **98**, **100**, **102**, **103**, **104**, **113**  
**Neuwied ZOO** 80, **85**, **113**  
**New York, Bronx ZOO** 82, **89**, **95**, **122**  
**Niepołomice** 81, **87**, **89**, **92**, **94**, **98**, **99**, **101**, **117**  
**Nijverdal** 81, **102**, **116**  
**Nindorf, Lüneburger Heide** 80, **93**, **98**, **100**, **102**, **113**  
**Norway** 81, **116**  
**Norwich** 81, **100**, **115**  
**Nürnberg ZOO** 80, **93**, **113**  
**Odessa ZOO** 83, **101**, **126**  
**Okskij zapovednik** 82, **86**, **90**, **95**, **98**, **123**  
**Olney ZOO patrz — see: London, Regent's Park (Quarantine)**  
**Oppegård** 81, **116**  
**Ostrava ZOO** 79, **87**, **107**  
**Owslebury patrz — see: Manchester ZOO (Quarantine)**  
**Paris ZOO** 79, **87**, **92**, **99**, **100**, **104**, **108**  
**Pécs ZOO** 81, **116**  
**Peking ZOO V, VII, 97**  
**Pforzheim** 80, **93**, **98**, **99**, **100**, **113**  
**Philadelphia ZOO** 82, **122**

- Pitesti-Arges 82, 91, 94, **119**  
 Ploiești ZOO 82, 85, **119**  
**Poland** 81, **116**  
 Poznań ZOO 81, 94, 97, **118**  
 Praha ZOO 79, 87, 92, 101, 103, **107**  
 Prioksko-Terrasnyj zapovednik 82, 90, 91, 95, 96,  
 97, 103, **124**  
 Pszczyna 81, 85, 89, 93, 94, 99, 102, 103, **118**  
**PUSZCZA BIAŁOWIESKA** 82  
**PUSZCZA BORECKA** 82, 94, 97, 98, 99, 100, 101,  
 104  
**Rappweiler** 81, 88, 93, **113**  
**Rheinböllen** 81, 85, 93, 99, **113**  
**Rhenen ZOO** 81, 98, 99  
**Rheydt-Odenkirchen ZOO** 81, **113**  
**Riga ZOO** 83, **126**  
**Rinsecke** 81, 104, **113**  
**Rosario ZOO** V, VII, 99  
**Rostock ZOO** 80, 88, **110**  
**Rostov na Donu ZOO** 83, 101, **127**  
**Rotterdam ZOO** 81, 89, 94, **116**  
**Rumania** 82, **119**  
**Sababurg** 81, 93, 97, 102, 104, **114**  
**San Diego ZOO** 82, 89, 97, 103, **122**  
**Salzburg ZOO** 79, 98, 99, **105**  
**SARY-ČELEKSIJ ZAPOVEDNIK** 83  
**Schwerin ZOO** 80, **110**  
**Seligenstadt** 81, 100, 102, 104, **114**  
**SKOLEVSKIJ LESHZZAG** 83  
**Smardzewice** 81, 94, 97, 98, 99, 100, 101, 102, **118**  
**Soest** 81, 85, 102  
**Spain** 82, **119**  
**Springe** 81, 88, 93, 94, 100, **114**  
**Staasdorf** 79  
**Stendal ZOO** 80, **110**  
**Stockholm ZOO** 82, 95, 97, 103, **121**  
**Stralsund ZOO** 100  
**Sulzfeld ZOO** 81, **114**  
**Sweden** 82, **120**  
**Switzerland** 82, **121**  
**Tallin ZOO** 83, **127**  
**Teberdinskij zapovednik** 82, **126**  
**Teheran V**, VII, 99  
**Thoiry ZOO** 79, 99, 104, **108**  
**Toledo** 82, 103, **122**  
**Topolčianky** 79, 87, 93, 96, 97, **107**  
**Urberach** 103  
**USA** 82, **121**  
**USSR** 82, **122**  
**Vahrendorf** 81, 94, **114**  
**Veszprém ZOO** 81, 98, **116**  
**Voden V**, VII, 79, 87, **106**  
**Wachenheim** 81, **114**  
**Warszawa, Ośrodek Badań nad Żubrem** 97, 98, 99,  
 102  
**Warszawa ZOO** 81, 85, 89, 94, 97, 98, 100, 103,  
 119  
**Weilburg** 81, 102, **114**  
**Whipsnade ZOO** 81, 88, 94, **115**  
**Wien, Schönbrunn ZOO** 79, 92, **105**  
**Wiesbaden** 81, 88, 94, 104, **114**  
**Winnipeg ZOO** 79, 87, 92, **106**  
**Woburn** 81, **115**  
**Wrocław ZOO** 81, 97, 102, 103, 104, **119**  
**ZALESKOE OHOTHOZJAJSTVO** 83  
**Ziegenhagen** 81, 100, 102

## Spis treści — Contents

Wstęp . . . . .	V
Introduction . . . . .	VII
Światowy stan żubrów czystej krwi na dzień 31 grudnia 1970—1971 . . . . .	79
World register of living pure-bred European bison 31 December 1970—1971	
Uzupełnienia i poprawki do rejestrów poprzednich . . . . .	84
Additions and corrections to former lists	
Urzędowy rejestr żubrów czystej krwi urodzonych w roku 1970 . . . . .	87
Official register of pure-bred European bison born in 1970	
Urzędowy rejestr żubrów czystej krwi urodzonych w roku 1971 . . . . .	92
Official register of pure-bred European bison born in 1971	
Zmiany stanu żubrów w okresie I.I.1970—31.XII.1971 . . . . .	97
Transfers of European bisons in I.I.1970—31.XII.1971	
Spis wszystkich żyjących żubrów na dzień 31.XII.1971 . . . . .	105
List of all living European bison on 31 December 1971	
Alfabetyczny spis hodowli . . . . .	128
Index of owners	





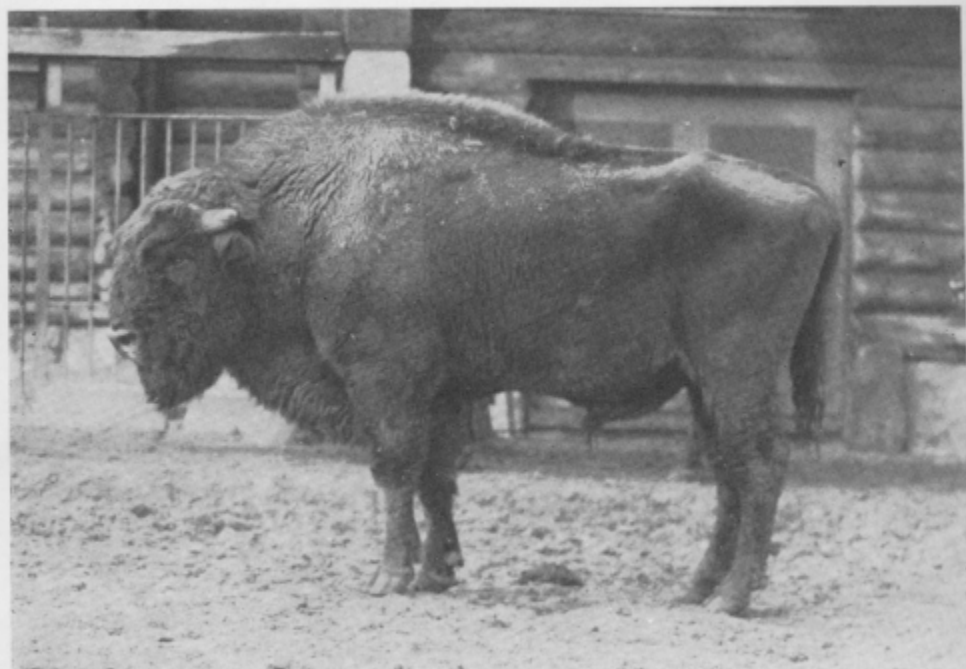

M 888 HEINZ

ZOO Berlin West, 23.XII.1972. *Fot. Klaus Kussmann*

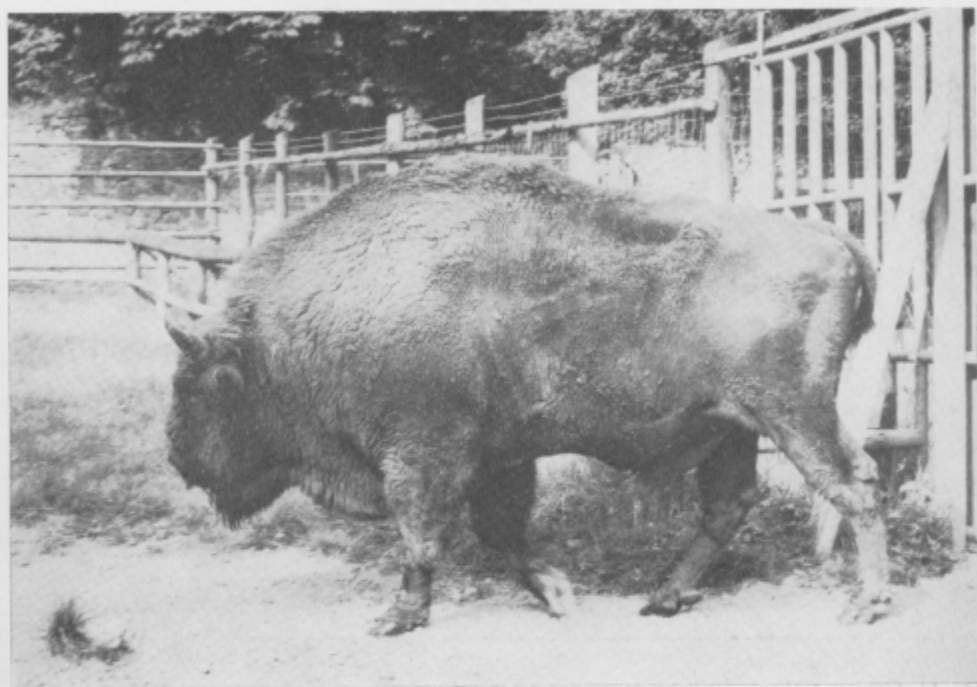

M 1080 PUPIL II

Sababurg, X. 1972. *Fot. H. G. Picker*



F 1142 PUNORKA

ZOO Copenhagen, 6.VII.1972. Fot. Erik Parbs



F 1829 SIROTKA

ZOO Ostrava, 3.VII.1972. Fot. Kysel'

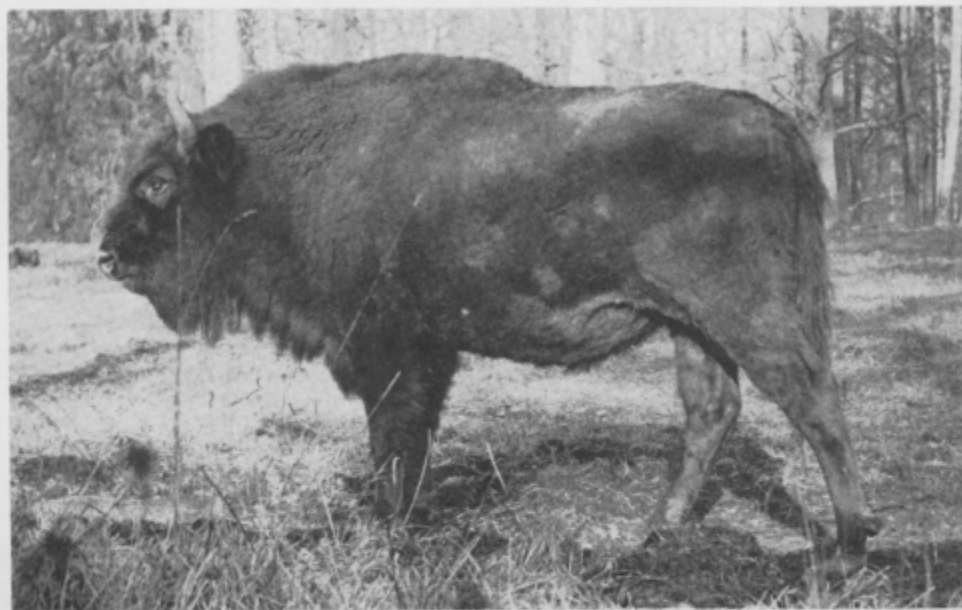

F 1983 PODZWONNA

Białowieża, 9.XII.1972. Fot. L. Wilczek



F 1206 POTĘGA  
M 1450 POLESZUK

Białowieża, 9.XII.1972. Fot. L. Wilczek



M 2223 EGILBERT

Kaiserlautern, 28.VII.1972. Fot. Himmer

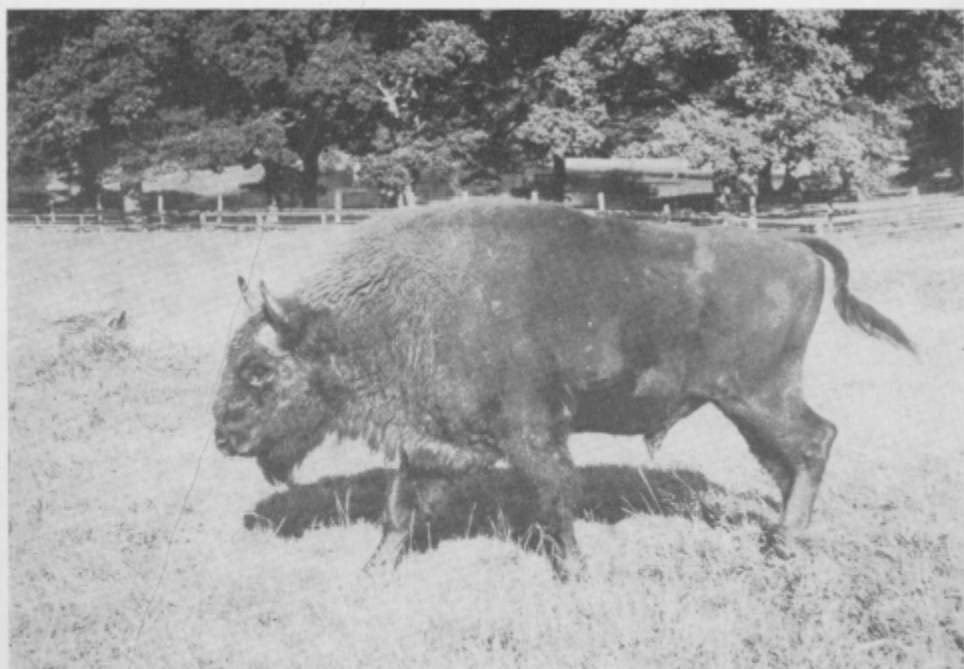

M 2329 PRÁM

Sababurg, X.1972. Fot. H. G. Picker

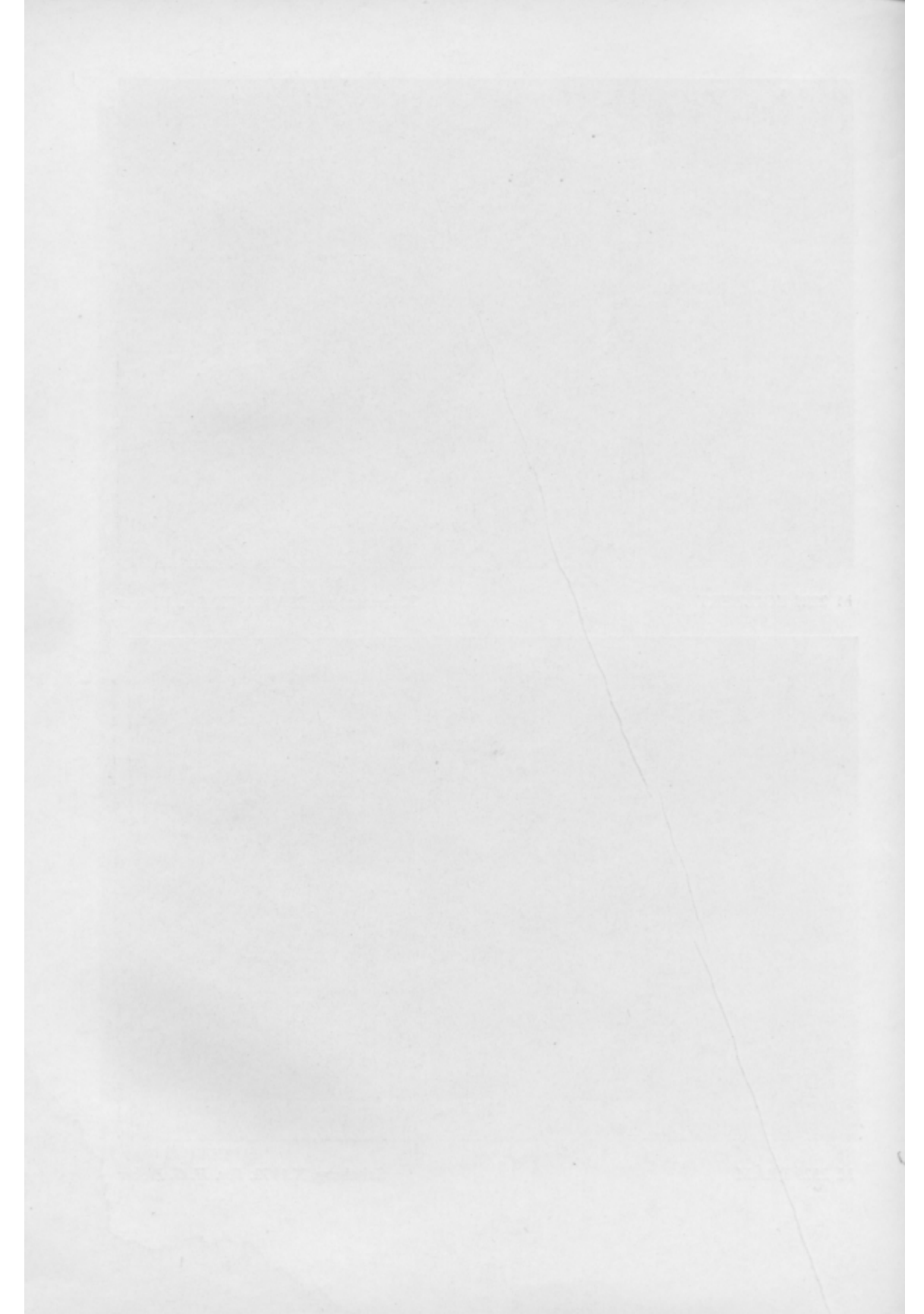



M 2275 AVIAT

Farchau, 1972. Fot. W. Radszuweł



F 2695 AVI

Avesta, 1972



M 1450 POLESZUK

Białowieża, 9.XII.1972. Fot. L. Wilczek



M 1875 PUDAM

Avesta, 1972



Scho Wien, Schönbrunn  
Se San Diego  
Si Topol'čianky  
Sk Hőör  
Sp Springe  
St Stockholm (Skansen)  
Su Tatranska Lomnica  
Sw Schulte-Wrede

Ta Gorco  
Te Weilburg  
Ti Berlin, Tierpark

Ur Bern

Va Vahrendorf  
Vi Veszprém

Wa Rostock  
We Münster  
Wi Wilhelmsthal (till 1945)  
Wo Woburn

Xa Karlsruhe

ZO Polskie Ogrody Zoologiczne  
ZO Polish Zoological Gardens  
Zu Schwerin

---

Liter rozpoznawczych używa się do tworzenia nazw żubrów urodzonych w danej hodowli. Proponowane litery rozpoznawcze hodowcy wybierają spośród dotychczas nie zastrzeżonych i przedstawiają Redakcji *Księgi Rodowodowej Żubrów* do zatwierdzenia. Duże litery oznaczają nazwy żubrów linii białowieckiej.

Appropriate distinctive letters are used to form names given to European bison born in a given breeding centre. Breeders should choose the distinctive letters they propose to use from among those not already reserved, and submit them to the Editing Committee of the *European Bison Pedigree Book* for approval and acceptance.

Capital letters indicate names of wisents of Białowieża-line.

